UNA HORA DE VIDA
PUBLICACION PARA LOS JOVENES
BOIXCAR
HAZAÑAS BÉLICAS HAZAÑAS BÉLICAS HAZAÑAS BÉLICAS

BOIXCAR
obras completas

UNA HORA DE VIDA
LA MUERTE SE VISTIO DE BLANCO
PUDO SER UN MALVADO

EDICIONES TORAY, S. A.
Arnaldo de Oms, 51 - 53 - BARCELONA. Doctor Julián Alvarez, 151 - BUENOS AIRES

HAZAÑAS BELICAS
" B O I X C A R "

© *Ediciones TORAY, S. A.*
Prohibida la reproducción

Textos y dibujos de B O I X C A R

Depósito Legal B. 19856-1968
Registro número 4061-1968

EDICIONES TORAY, S. A.
Arnaldo de Oms, 51-53 - BARCELONA
Doctor Julián Alvarez, 151 - BUENOS AIRES

Impreso por E. D. S. - Barcelona

UNA HORA de VIDA

EN LA VIDA DE UN HOMBRE, UNA HORA PARECE MUY POCO. PERO HAY HORAS DECISIVAS.
NO PUEDES DEJARME EN LA ESTACADA SOLO POR CIEN LIBRAS. ¡SOY TU HERMANO!
LO SIENTO, RUSSELL.
ME HAS PEDIDO DINERO DEMASIADAS VECES.
PERO... ¡RUDY!
NO INTENTES JUSTIFICARTE, RUSSELL. LA PRIMERA VEZ ME PEDISTE UN PRÉSTAMO CON LA EXCUSA DE PAGAR UNOS ESTUDIOS NOCTURNOS; PERO EMPLEASTE EL DINERO EN LAS CARRERAS. LA SEGUNDA... BUENO, ¿PARA QUÉ CONTINUAR? ¡SE ACABÓ, NO TE DARÉ MÁS!
¡TE ASEGURO QUE ESTA VEZ VA EN SERIO! ES CUESTIÓN DE VIDA O MUERTE.
NO PIENSO DARTE NI UN PENIQUE.

RUSSELL, AL COMPRENDER QUE SUS ESFUERZOS ERAN INÚTILES, SE RETIRÓ.
CUANDO RUDY QUEDÓ SOLO...
NO ME HA DICHO PARA QUÉ NECESITABA EL DINERO ¡NO TIENE ARREGLO!
ENTRETANTO RUSSELL...
¿CIEN LIBRAS? TE CONOZCO, RUSSELL. NO TENGO DINERO.
SE ENTREVISTÓ CON NUMEROSOS AMIGOS.
ES INÚTIL, RUSSELL: NO PODEMOS PRESTARTE NADA.
TODOS LE RESPONDIERON NEGATIVAMENTE.
HE DE ENCONTRAR ESE DINERO COMO SEA.

AL DÍA SIGUIENTE...
¡DIOS MÍO! RUSSELL FUE DETENIDO POR ASALTO A MANO ARMADA.
RUDY TENÍA AMISTAD CON ALGUNOS INSPECTORES DE SCOTLAND YARD Y LE FUE POSIBLE ENTREVISTARSE CON SU HERMANO.
¿POR QUÉ HICISTE ESO, RUSSELL?
NECESITABA EL DINERO PORQUE MI ESPOSA ESTÁ GRAVE Y NO PODÍA DARLE LOS CUIDADOS QUE NECESITABA. AHORA YA LO SABES.
RUDY SE QUEDÓ ASOMBRADO. DESCONOCÍA QUE SU HERMANO ESTUVIERA CASADO.
YO NO SABÍA. ¿DÓNDE ESTÁ TU ESPOSA?

RUDY LE DIO LA DIRECCIÓN.
SI YO LO HUBIESE SABIDO, RUSSELL NO HABRÍA CONOCIDO ESTA MISERIA.
CUANDO LLEGÓ AL PISO, RUDY COMPRENDIÓ QUE ERA DEMASIADO TARDE. LA ESPOSA DE SU HERMANO HABÍA MUERTO. RUDY CONFESÓ AL DOCTOR SERWOOD QUE ÉL SE SENTÍA CULPABLE DE LO OCURRIDO.
RUSSELL VINO A PEDIRME DINERO Y SE LO NEGUÉ. DE HABER ESTADO MEJOR ATENDIDA, TAL VEZ SE HUBIESE SALVADO.
NO, AMIGO.
LA ESPOSA DE SU HERMANO PADECÍA UNA AFECCIÓN MORTAL.
¡DIOS MÍO!
YA SE LO ADVERTÍ A RUSSELL. PERO ÉL TENÍA LA ESPERANZA DE QUE UN MÉDICO DE FAMA PODRÍA SALVARLA. PERO, LE ASEGURO QUE NADA PODÍA HACERSE.

RUDY, SE OCUPÓ DE LOS TRÁMITES PARA LA INHU- MANACIÓN DE LA ESPO - SA DE SU HERMANO Y VOLVIÓ A SOOTLAND YARD.
TU ASPECTO ME ASUS- TA, RUDY. ¿CÓMO ESTÁ LAUREN?
LO SIENTO, RUSSELL.
RUDY, CONTÓ LA VERDAD A SU HERMA- NO.
¡TÚ HAS TENIDO LA CULPA!
¡NUNCA PODRÉ OLVIDAR EL DAÑO QUE ME HAS HECHO!
RUSSELL FUE CONDENADO A UNOS AÑOS DE CÁRCEL Y SIEMPRE RE- CHAZÓ LA AYUDA DE SU HERMANO.

EL PRIMERO DE SEPTIEMBRE DE 1939 ESTALLÓ LA GUERRA. EN LA PRIMAVERA DE 1940 EL INVENCIBLE EJÉRCITO ALEMÁN SE VOLCÓ SOBRE FRANCIA, QUE SE VIÓ OBLIGADA A PEDIR EL ARMISTICIO. FUE ENTONCES CUANDO LOS ALEMANES INICIARON LAS OPERACIONES CONTRA INGLATERRA.

RUDY SE INCORPORÓ A LA RAF, FORMANDO PARTE DE UNA ESCUADRILLA DE CAZAS.

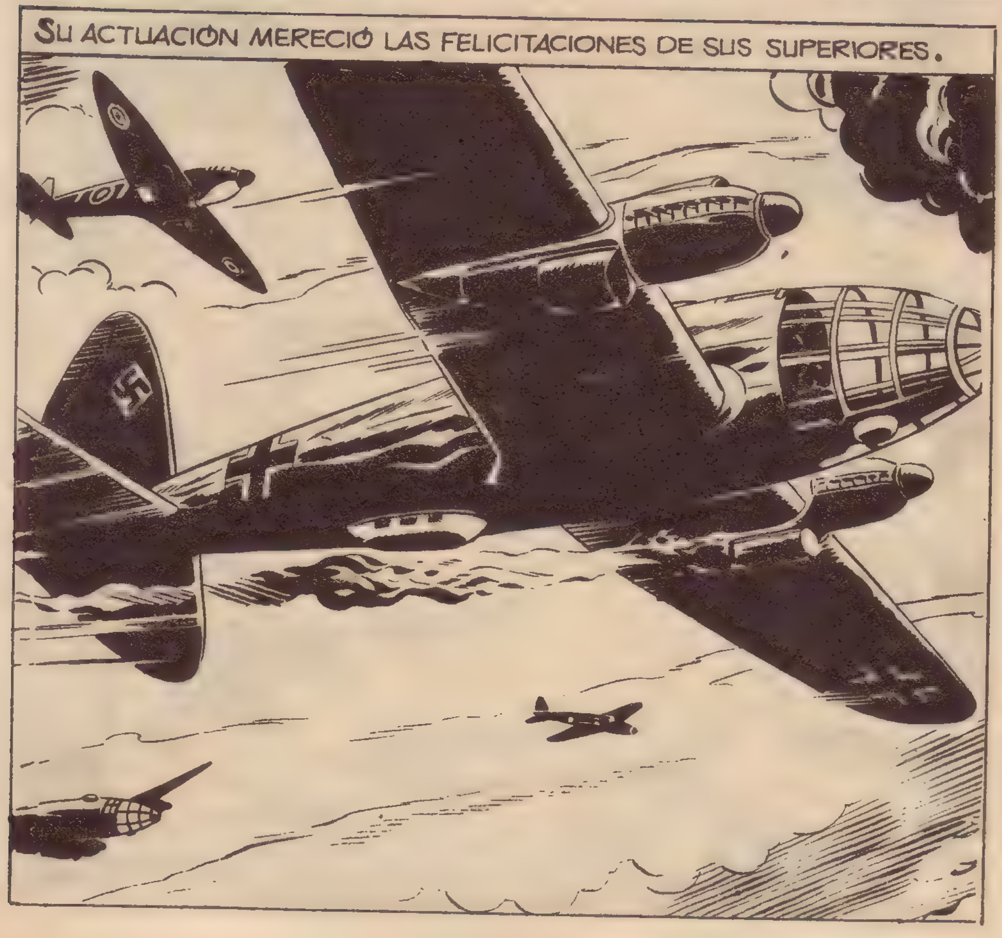
SU ACTUACIÓN MERECIÓ LAS FELICITACIONES DE SUS SUPERIORES.

MESES MÁS TARDE SUS SERVICIOS FUERON REQUERIDOS POR UN PORTAAVIONES QUE OPERABA EN EL PACÍFICO.
NOS LLEGAN REFUERZOS.
¡VALIENTES REFUERZOS! GRUPOS FORMADOS POR PRESOS QUE HAN SIDO AMNISTIADOS PARA TOMAR LAS ARMAS.
RUSSELL SE ALISTÓ EN AQUELLAS UNIDADES FORMADAS POR PENADOS QUE PREFIRIERON TOMAR LAS ARMAS EN DEFENSA DE SU PATRIA.
SU TAREA IBA A SER MUY DIFÍCIL.

MIENTRAS RUSSELL SE REUNÍA CON LOS SUYOS, ACABADA SU MISIÓN DE PATRULLA, UNOS CAZAS INGLESES PARTICIPABAN EN UNA OPERACIÓN CERCA DE LA COSTA.

¡EH! ¡ME ACERQUÉ DEMASIADO!
VUELO DEMASIADO BAJO PARA TIRARME CON EL PARACAÍDAS CERRADO.

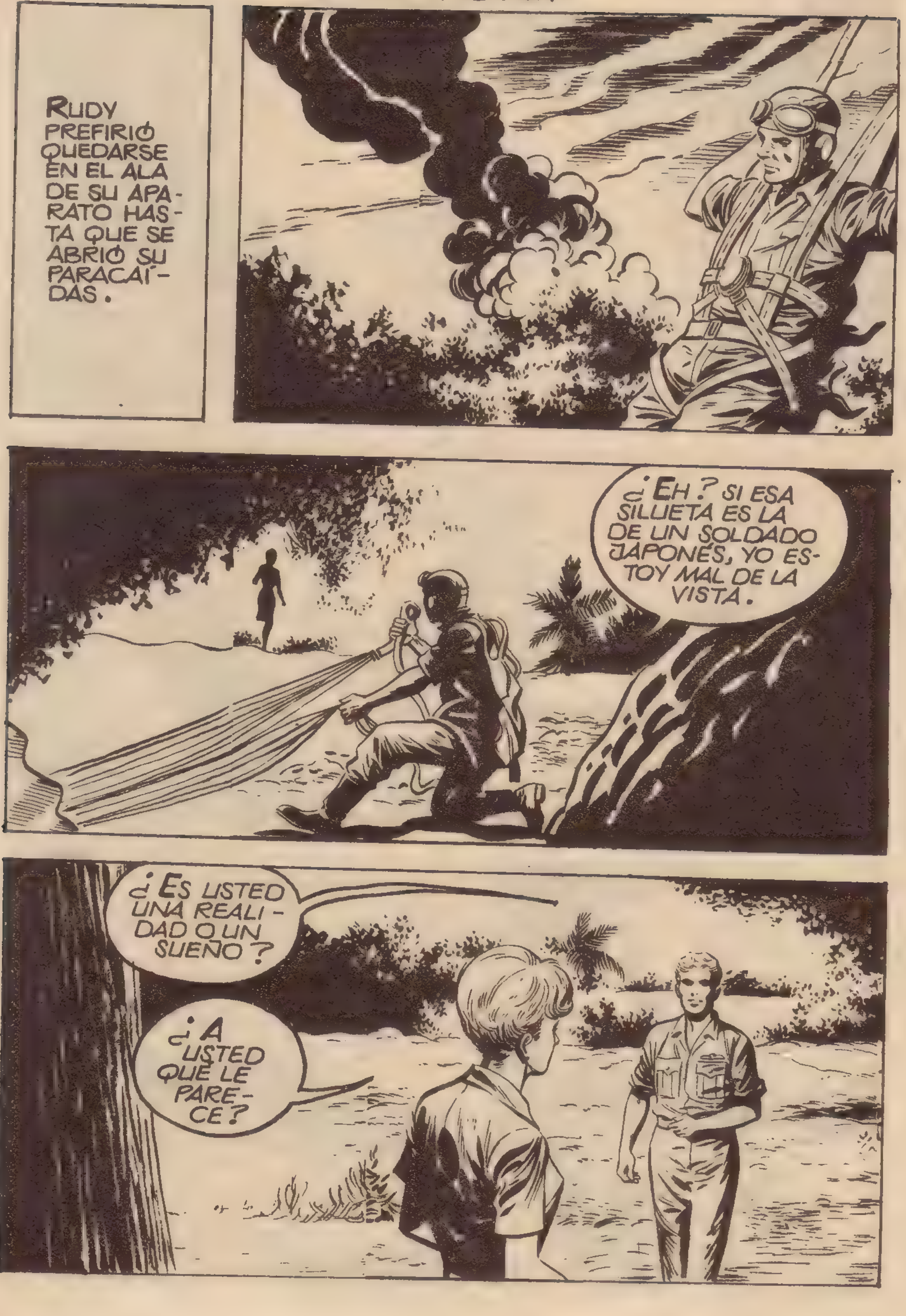
RUDY PREFIRIÓ QUEDARSE EN EL ALA DE SU APARATO HASTA QUE SE ABRIÓ SU PARACAÍDAS.
¿EH? SI ESA SILUETA ES LA DE UN SOLDADO JAPONÉS, YO ESTOY MAL DE LA VISTA.
¿ES USTED UNA REALIDAD O UN SUEÑO?
¿A USTED QUÉ LE PARECE?

¡UNA INCREÍBLE REALIDAD!
HAY OTRA REALIDAD PEOR: LOS JAPONESES.
¿Y QUÉ HACE USTED AQUÍ?
ESTOY AL CUIDADO DE DOS NIÑOS CUYOS PADRES MURIERON DURANTE UN BOMBARDEO. CUANDO LOS NUESTROS VUELVAN A DOMINAR LA REGIÓN PIENSO LLEVÁRMELOS. ¿ME ACOMPAÑA?
DESDE LUEGO. Y, SI ME LO PERMITE, LE DIRÉ QUE LO QUE ESTÁ HACIENDO ES ADMIRABLE.
NO ES PARA TANTO.
¿QUÉ TAL LA NIÑA, PEDRITO?

ADEMÁS DE LOS NIÑOS, GUARDO ESTAS ARMAS.
EN AQUELLOS MOMENTOS...
NOS ACERCAMOS A UNA CABAÑA, CAPITÁN.
¡LOS JAPONESES!
VEAN SI HAY ALGUIEN. YA CONOCEN LA CONSIGNA.

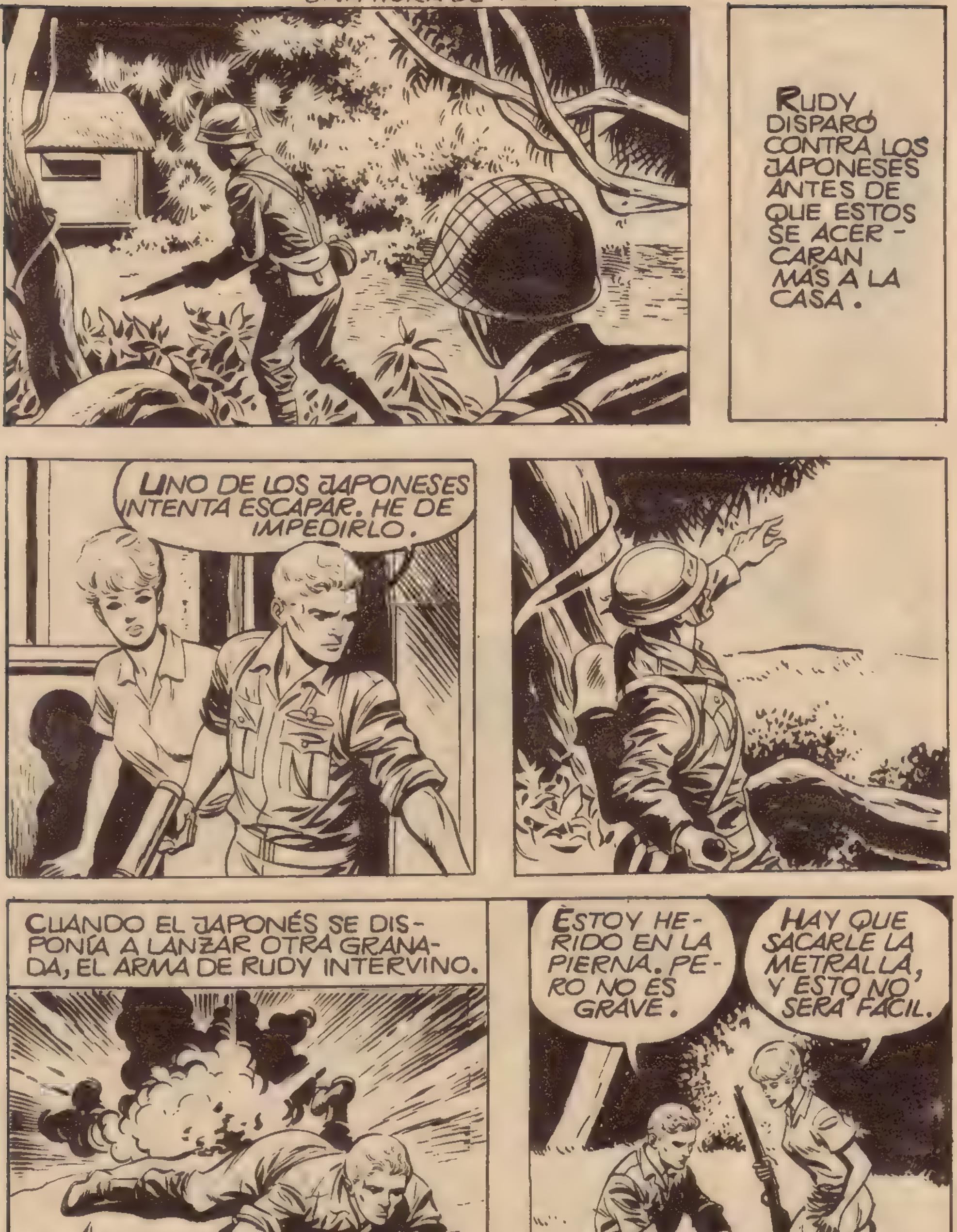
RUDY DISPARÓ CONTRA LOS JAPONESES ANTES DE QUE ESTOS SE ACER-CARAN MÁS A LA CASA.
UNO DE LOS JAPONESES INTENTA ESCAPAR. HE DE IMPEDIRLO.
CUANDO EL JAPONÉS SE DISPONÍA A LANZAR OTRA GRANADA, EL ARMA DE RUDY INTERVINO.
ESTOY HERIDO EN LA PIERNA. PERO NO ES GRAVE.
HAY QUE SACARLE LA METRALLA, Y ESTO NO SERÁ FÁCIL.

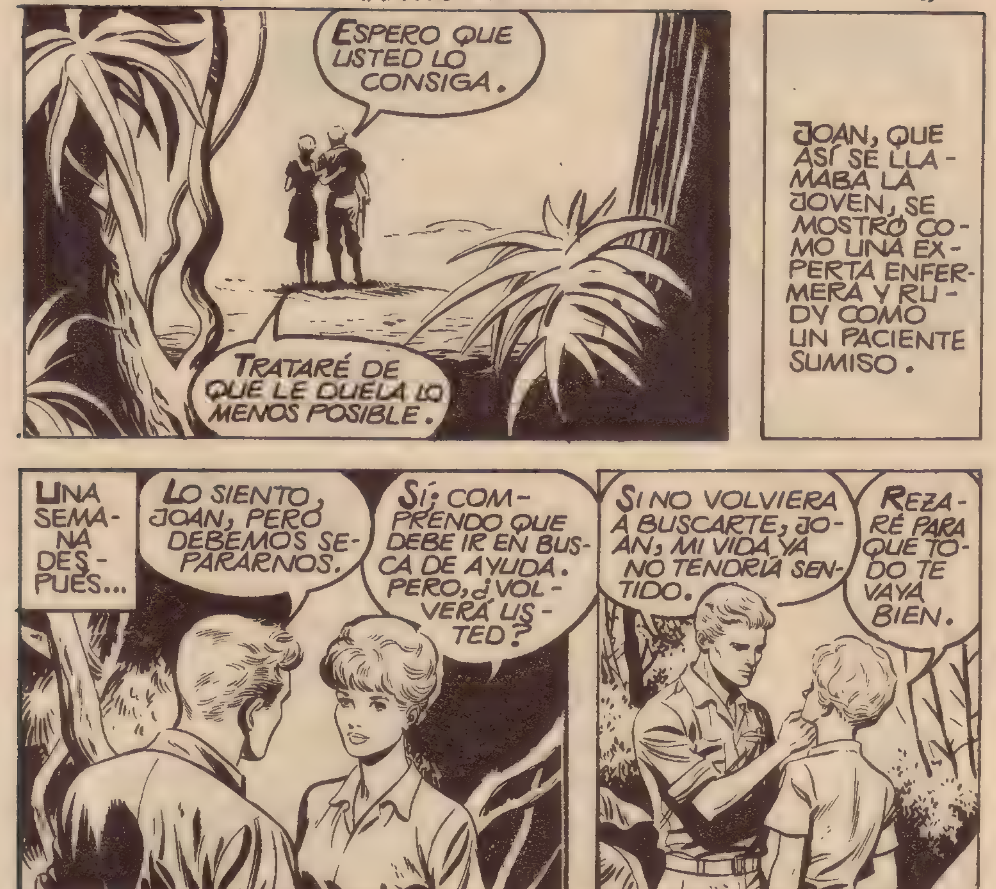
ESPERO QUE USTED LO CONSIGA.
TRATARÉ DE QUE LE DUELA LO MENOS POSIBLE.
JOAN, QUE ASÍ SE LLAMABA LA JOVEN, SE MOSTRÓ COMO UNA EXPERTA ENFERMERA Y RUDY COMO UN PACIENTE SUMISO.
UNA SEMANA DESPUÉS...
LO SIENTO, JOAN, PERO DEBEMOS SEPARARNOS.
SÍ; COMPRENDO QUE DEBE IR EN BUSCA DE AYUDA. PERO, ¿VOLVERÁ USTED?
SI NO VOLVIERA A BUSCARTE, JOAN, MI VIDA YA NO TENDRÍA SENTIDO.
REZARÉ PARA QUE TODO TE VAYA BIEN.
EN LA SELVA NO HABÍA UN FRENTE DELIMITADO. EL TERRITORIO ESTABA DOMINADO POR LOS JAPONESES Y FUE NECESARIO ORGANIZAR UN FUERTE DESTACAMENTO PARA RESCATAR A JOAN Y LOS NIÑOS.
¿SE PUEDE SABER QUIÉN ES ESA JOVEN POR LA QUE NOS TOMAMOS TANTAS MOLESTIAS?
SE TRATA DE UNA HISTORIA CONMOVEDORA, RUSSELL.

UN AVIADOR CAYÓ EN LA SELVA Y CONOCIÓ ALLÍ A LA MUCHACHA QUE ESTABA AL CUIDADO DE LOS NIÑOS. Y SE ENAMORARON.
LAS HISTORIAS SENTIMENTALES NO ME CONMUEVEN.
LA PATRULLA FUE OBSERVADA DESDE UN PUESTO DE VIGILANCIA JAPONÉS.
UNA PATRULLA FORMADA POR DIEZ HOMBRES SE DIRIGE HACIA EL SECTOR 3-R.
¿EH? ESO NO ES UNA LIANA NORMAL.
POR LO MENOS ESTE TELÉFONO HA SIDO INUTILIZADO.

PERO LOS JAPONESES AGUAR-
DABAN YA A LOS INGLESES.
Y, DE PRON-
TO...
LA PATRULLA INGLESA QUEDÓ DIEZMADA. LOS SUPERVIVIENTES, SORPRENDIDOS POR EL ATAQUE, SÓLO TRATARON DE PONERSE A SALVO.
¡EXCELENTE! POR MUCHO QUE DURE LA GUERRA, CREO QUE YA NO VEREMOS MÁS INGLESES POR ESTE LUGAR.
¿QUÉ HACEMOS AHORA, RUSSELL?
ESO NO SE PREGUNTA. VAMOS A DEMOSTRARLE A ESE JAPONÉS QUE SE EQUIVOCA.
ESTA VEZ, LA VENTAJA ESTABA DE PARTE DE LOS BRITÁNICOS; ELLOS SABÍAN DÓNDE ESTABAN LOS JAPONESES, PERO ESTOS IGNORABAN SU PARADERO.

UNAS GRANADAS FUERON LANZADAS, Y...

LOS JAPONESES FUERON PUESTOS FUERA DE COMBATE. PERO DE LA PATRULLA INGLESA SÓLO QUEDARON RUSSELL Y SU COMPAÑERO.
SÓLO QUEDAMOS TÚ Y YO, RUSSELL. ¿QUÉ PODEMOS HACER?
SEGUIREMOS NUESTRO CAMINO HASTA ENCONTRAR A ESA MUJER.
DURANTE EL CAMINO, ENCONTRARON UN JAPONÉS ESCONDIDO EN LA COPA DE UN ÁRBOL QUE DISPARÓ CONTRA EL ACOMPAÑANTE DE RUSSELL. AL ENCONTRARSE SOLO, NO POR ESO DESISTIÓ DE LLEVAR A CABO SU MISIÓN. SIN MÁS DIFICULTADES LLEGÓ A LA CHOZA DE JOAN.
SOY EL ÚNICO SUPERVIVIENTE DE UNA PATRULLA DE DIEZ HOMBRES. SI QUIERE REGRESAR, SERÁ MEJOR QUE NOS PONGAMOS EN CAMINO.
NO SÉ QUÉ HACER...
DESDE LUEGO, NO PUEDO OFRECERLE NINGUNA SEGURIDAD.
LO COMPRENDO.
DE TODOS MODOS, TENDRÉ QUE CORRER EL RIESGO. YA NO DISPONGO DE ALIMENTOS Y LOS NIÑOS NECESITAN SER ATENDIDOS. ADEMÁS, DESEO VOLVER CUANTO ANTES AL LADO DE RUDY.

¿EH? ¿HA DICHO USTED RUDY?
SÍ. RUDY SIMPSON.
¡MI HERMANO! ¡Y ELLA ES SU PROMETIDA!
¿QUÉ LE PASA? ESTÁ DEMUDADO.
NO ES NADA.
POR UN INSTANTE, RUSSELL EVOCÓ SU DOLOROSO PASADO: SU ESPOSA MUERTA, LA NEGATIVA DE SU HERMANO...
SE REALIZARON RAPIDAMENTE LOS PREPARATIVOS DE MARCHA.
PODEMOS PARTIR CUANDO QUIERA.
PUES EN MARCHA.
A MEDIDA QUE AVANZABAN POR LA SELVA, RUSSELL SE IBA ACERCANDO MÁS AL PASADO. SU DRAMA LE PARECÍA ALGO RECIENTE Y DOLOROSO.

NO PUEDO OLVIDAR QUE RUDY FUE EL CAUSANTE DE MI DESGRACIA. AHORA, ÉL ESTÁ EN UNA SITUACIÓN PARECIDA.
UNA PATRULLA JAPONESA LES HABÍA DESCUBIERTO.
PRIMERO HAY QUE OCUPARSE DEL HOMBRE. LOS DEMÁS SON INOFENSIVOS.
PIERDE CUIDADO; NO FALLARÉ.
¡DIOS MÍO!
¡OH!
PERO LOS JAPONESES NO CONTABAN CON LA REACCIÓN DE LA MUJER, DISPUESTA A DEFENDER A LOS NIÑOS.
TOMA LA NIÑA Y TÍRATE AL SUELO.

JOAN DEJÓ A LA PEQUEÑA EN BRAZOS DE PEDRITO Y, LANZÁNDOSE AL SUELO, EMPUÑÓ LA METRALLETA QUE HABÍA DEJADO CAER RUSSELL.
ESTÁN TAN SORPRENDIDOS, QUE NO HAN TENIDO TIEMPO DE PROTEGERSE.
LOS JAPONESES FUERON PUESTOS FUERA DE COMBATE. POR EL MOMENTO, EL PELIGRO SE HABÍA ALEJADO DE ELLOS.
¡CARAMBA, SEÑORITA JOAN! SE HA PORTADO COMO UN VALIENTE SOLDADO.
LA HERIDA DE RUSSELL, UNA ROZADURA EN LA FRENTE, LE HIZO PERDER EL CONOCIMIENTO. AL VOLVER EN SÍ, PEDRITO LE CONTÓ LO SUCEDIDO.
DE NO SER POR ELLA, A ESTAS HORAS ESTARÍAMOS CON LOS JAPONESES.
SÍ, PEDRITO. TIENES RAZÓN.
RUSSELL NO COMPARTIÓ EL ENTUSIASMO DEL MUCHACHO. SE SINTIÓ AVERGONZADO DEL RESENTIMIENTO QUE HABÍA EXPERIMENTADO HACIA LA MUCHACHA Y ÉSTA NOTÓ SU REACCIÓN.

POR LA NOCHE, MIENTRAS LOS NIÑOS DORMÍAN, RUSSELL NO PUDO SOPORTAR POR MÁS TIEMPO AQUELLA SITUACIÓN Y SE SINCERÓ.

RUSSELL CONTÓ A JOAN SU TRISTE HISTORIA.
CUANDO ME ENCUENTRE CON RUDY SE LO CONTARÉ TODO. MEREZCO SU DESPRECIO.
NO HAGA ESO, RUSSELL.
NO EMPAÑE LA ALEGRÍA DE SU ENCUENTRO, SE LO RUEGO. SI BUSCA LA PAZ DE SU CORAZÓN, ABRACE A SU HERMANO COMO SI NADA HUBIERA OCURRIDO. RUDY ES BUENO Y COMPRENDERÁ.
TIENE USTED RAZÓN, JOAN. AHORA COMPRENDO QUE ÉL NO TUVO CULPA DE NADA.
DESDE QUE RUSSELL HABÍA CONOCIDO A JOAN HASTA EL ENCUENTRO CON LOS JAPONESES HABÍA TRANSCURRIDO UNA HORA; UNA HORA DE SU VIDA QUE HABÍA SIDO LA MÁS IMPORTANTE DE SU EXISTENCIA.
FIN

LA MUERTE SE VISTIÓ DE BLANCO

FEDOR DOLOKOV ERA MÉDICO Y UN HOMBRE DE CORAZÓN GENEROSO Y CONSCIENTE DE SU DEBER. RUSIA, SU PATRIA, ESTABA EN GUERRA CON ALEMANIA.
ERES UN MÉDICO MILITAR EXCELENTE, FEDOR, Y ESO PUEDE PERJUDICARTE.
NO SERÁ TANTO, PETYA.
NO TE PERDONARÁN UN SOLO FALLO. YO, EN TU LUGAR, TRATARÍA DE NO SUBIR DEMASIADO.
NO HAGO MÁS QUE CUMPLIR CON MI DEBER.
LA MEDICINA HA DE ESTAR AL MARGEN DE LA POLÍTICA.
AQUÍ TODO ES POLÍTICA; Y NO SIEMPRE DE LA MEJOR.

HACES MAL EN HABLAR ASÍ, PETYA.
SUPONGO QUE NO ME DENUNCIARÁS, ¿EH?
TÚ SABES QUE NO, AMIGO, EN REALIDAD, YO COMPARTO TU OPINIÓN. SÓLO ME PREOCUPA MI PROFESIÓN DE CIRUJANO Y EL CUMPLIMIENTO DE MIS DEBERES. LO DEMÁS NO ME IMPORTA.
MERECES TODA LA SUERTE DEL MUNDO.
GRACIAS, PETYA.
CUANDO PETYA HABLA ASÍ ES PORQUE CONOCE ALGÚN PELIGRO. PERO... ¿PUEDE TEMER NADA QUIÉN SE LIMITA A CUMPLIR CON SU DEBER?
AL DÍA SIGUIENTE...
DOCTOR KOLOKOV, LE NECESITO CON URGENCIA.
USTED DIRÁ, GENERAL.

SE TRATA DE OPERAR A UN HOMBRE QUE HA SUFRIDO UN GRAVE ACCIDENTE. ¡TIENE USTED QUE SALVARLO!
HARÉ LO QUE PUEDA.
CREO QUE NO HA COMPRENDIDO BIEN.
ES DE SUMA IMPORTANCIA QUE ESE HOMBRE SE SALVE. ¡DEBE USTED SALVARLO!
POCO DESPUÉS...
UN DOCTOR HIZO UN DIAGNÓSTICO. ¿CUAL ES EL SUYO?
ESTE HOMBRE ESTÁ MORIBUNDO. OPERAREMOS EN SEGUIDA. PERO CREO QUE SERÁ INÚTIL.
SU COLEGA DIJO QUE PODRÍA SALVARSE.

HACE DOS HORAS HABRÍAMOS TENIDO MÁS POSIBILIDADES.
¡TIENE QUE SALVARLO! ESTE HOMBRE POSEE UN SECRETO QUE DESEAMOS CONOCER. SI MUERE, PERDEREMOS UNOS DATOS IMPORTANTÍSIMOS QUE PODRÍAN DAR UNA VUELTA A LA ACTUAL SITUACIÓN POLÍTICA.
MINUTOS MÁS TARDE...
¡OXÍGENO! ¡APRISA!... PINZAS.
TAL COMO TEMÍA, NO RESISTE. ES UNA LESIÓN DEMASIADO PROFUNDA.

¡HA MUERTO! NO SE PODÍA HACER NADA.
EL GENERAL ENTRÓ EN EL QUIRÓFANO Y SE ENCARÓ CON EL DOCTOR.
CREO QUE HA HECHO MAL EN DEJARLO MORIR.
PERO...
¿QUÉ TE HA OCURRIDO, FEDOR?
YA VES, EL PACIENTE MURIÓ.

SEMANAS MÁS TARDE, PETYA SE INCORPORÓ A SU UNIDAD, EN EL FRENTE.

LA SITUACIÓN MILITAR ERA DELICADA Y LOS RUSOS HABÍAN MOVILIZADO TODOS SUS RECURSOS PARA DETENER EL AVANCE ALEMÁN.

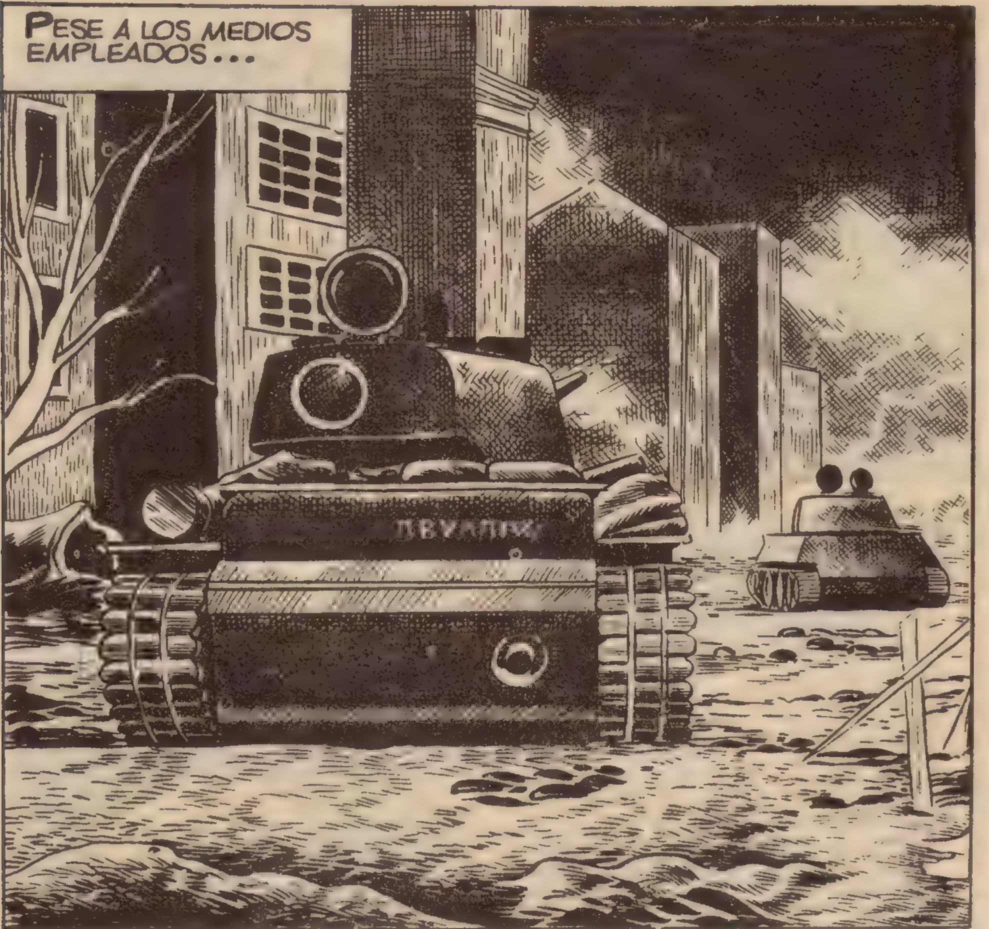

...LA PODEROSA MÁQUINA DE GUERRA SOVIÉTICA SE VENÍA ABAJO ESTREPITOSAMENTE.
HA LLEGADO UN NUEVO SOLDADO, TENIENTE. SE LLAMA FEDOR DOLOKOV.
¿EH?
¿TÚ, FEDOR? ¿CÓMO ES POSIBLE?
HOLA, PETYA.

ME IMAGINO LO QUE TE HA SUCE- DIDO.
SÍ, ES FÁCIL ADIVINAR- LO.
FUE A CAUSA DE AQUEL HOMBRE QUE NO PUDE SALVAR. EL GENERAL KETHOWSKY ME ACUSÓ DE NEGLICEN- CIA. ME DEGRADARON Y HE SIDO ENVIADO AL FRENTE EN CALIDAD DE SOLDADO RASO. NO PODRÉ EJERCER HAS- TA QUE ME HAYA REI- VINDICADO LUCHANDO EN EL FRENTE.
POR ESO NO TE PREO- CUPES, FEDOR: DARÉ DE TÍ LOS MEJORES INFORMES.
Y YO LO- GRARÉ SER DIGNO DE ELLOS.
EN LOS MÁS RUDOS COMBATES, FEDOR HIZO HONOR A SU PALABRA. COMBATIÓ CON VALOR, DISTINGUIÉN- DOSE POR SU AUDACIA, PE- RO TAMBIÉN POR SU NO- BLEZA.

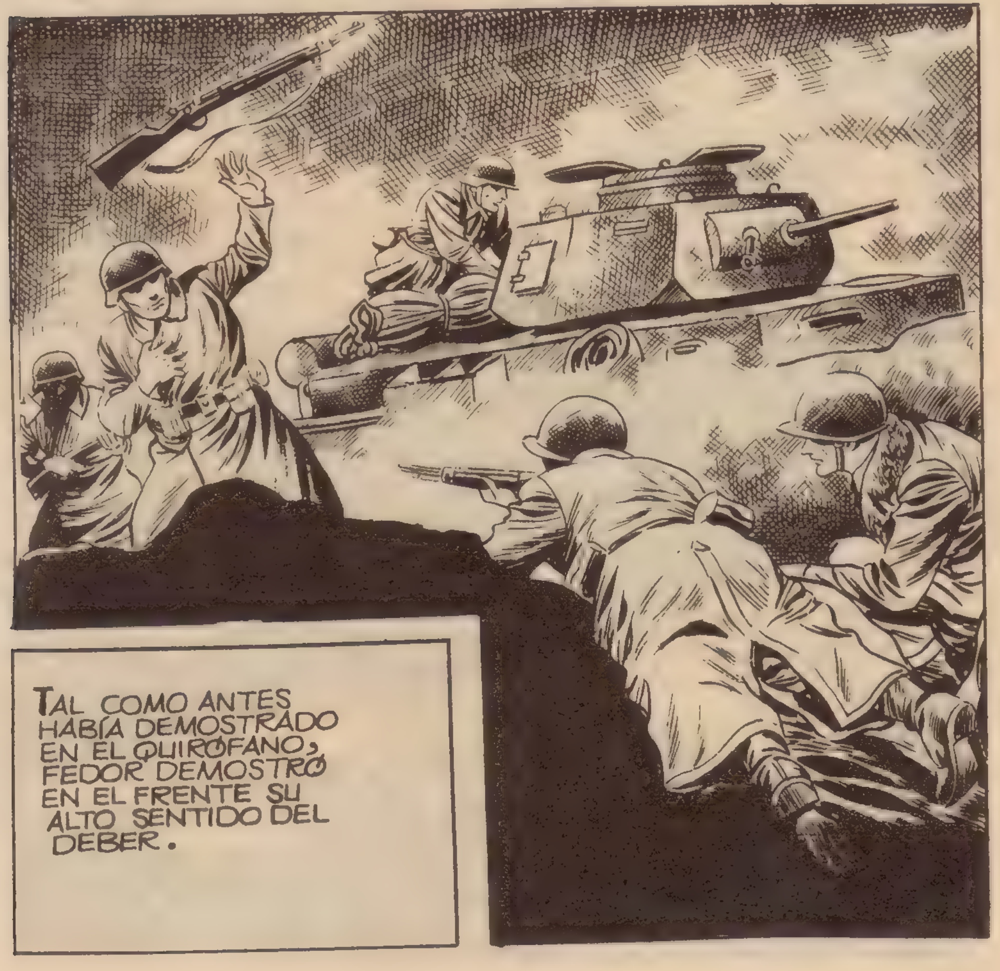
TAL COMO ANTES HABÍA DEMOSTRADO EN EL QUIRÓFANO, FEDOR DEMOSTRÓ EN EL FRENTE SU ALTO SENTIDO DEL DEBER.

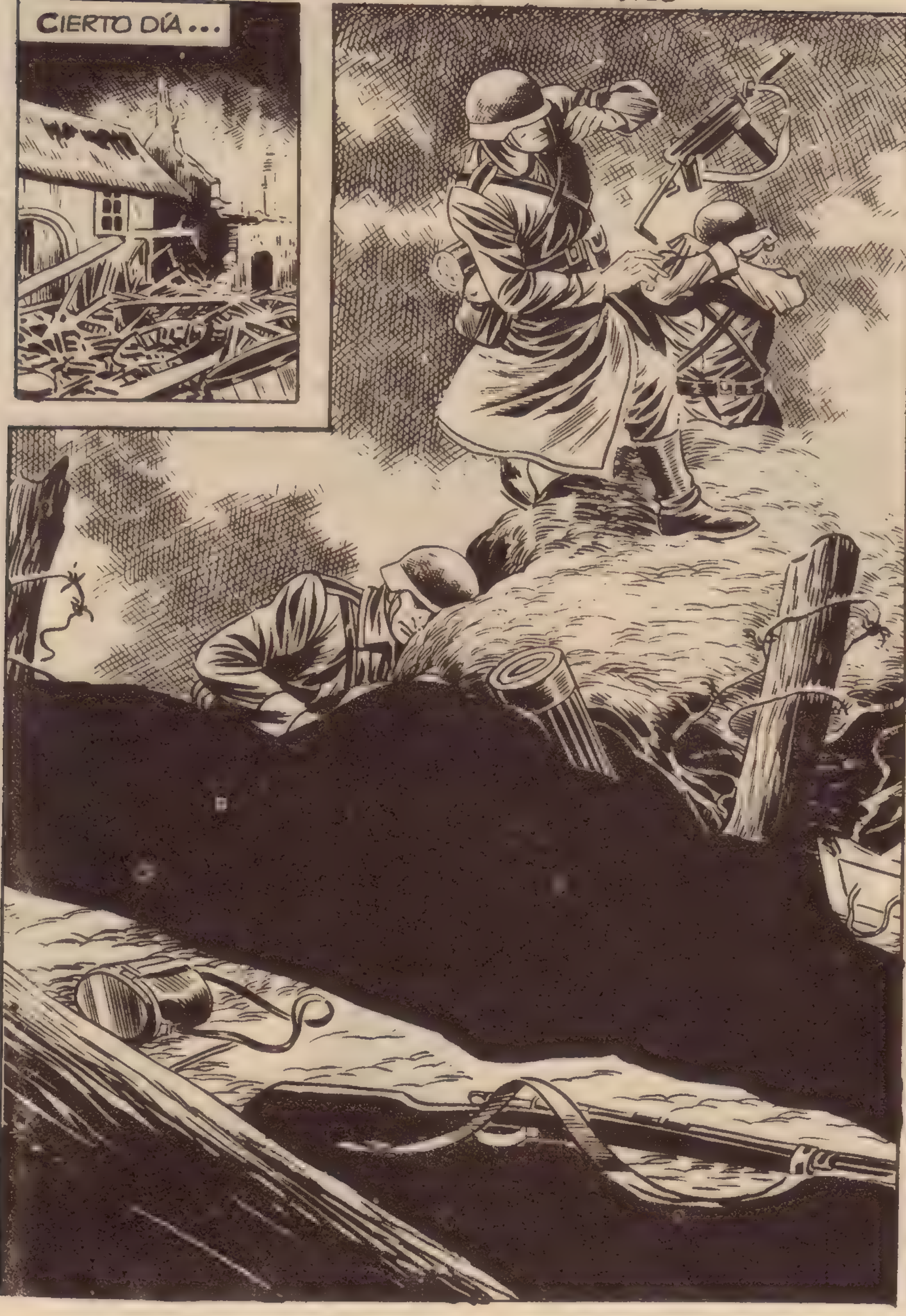
CIERTO DÍA ...

...EN UNA DE LAS TREGUAS DE LA LUCHA...
ME PARECE OÍR LOS LAMENTOS DE UN HERIDO, PETYA.
VOY A VER SI LO LOCALIZO.
ORIENTÁNDOSE POR LOS GEMIDOS, FEDOR NO TARDÓ EN LOCALIZAR A UN OFICIAL ALEMÁN HERIDO.
¡SE HA DESMAYADO!

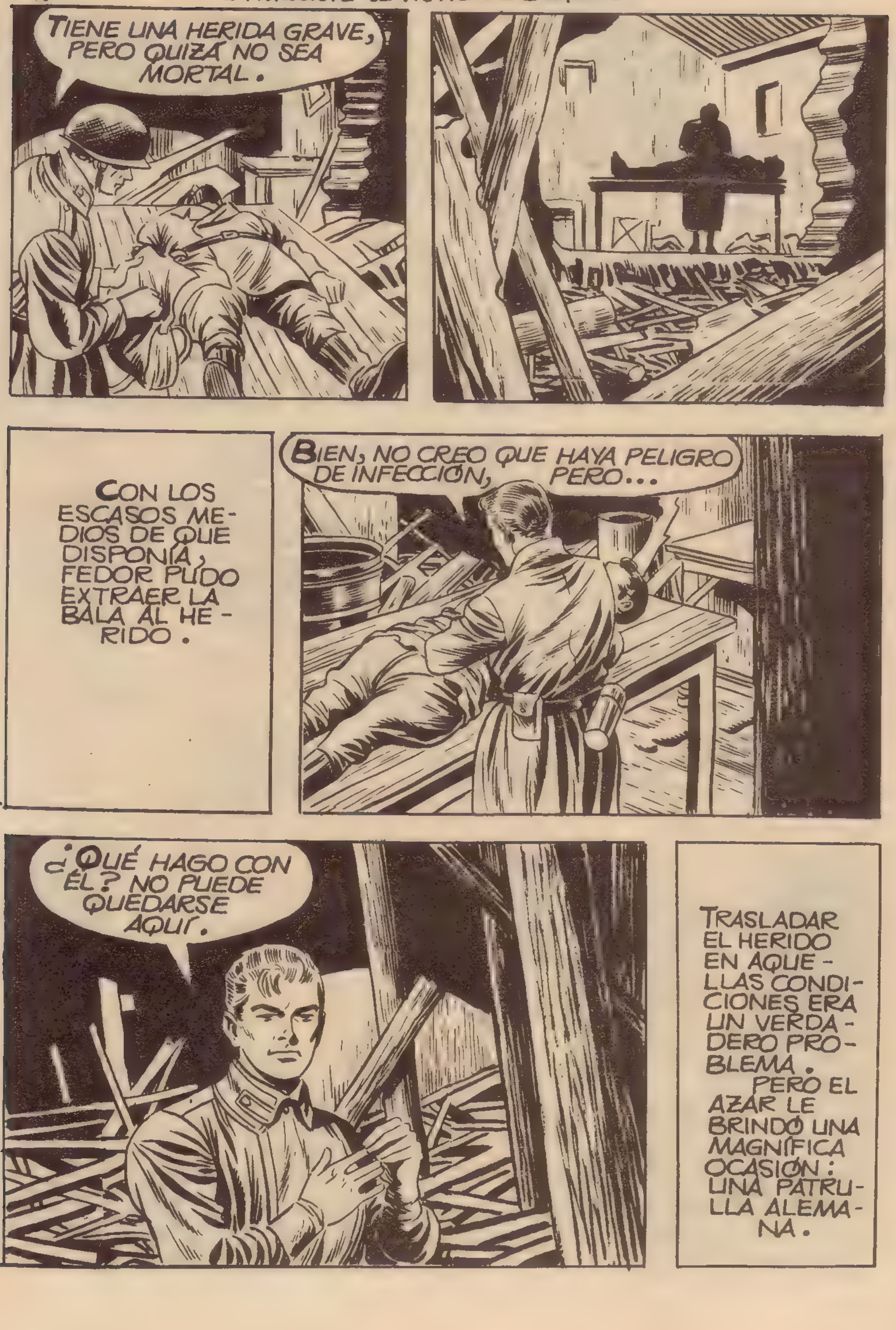
TIENE UNA HERIDA GRAVE, PERO QUIZÁ NO SEA MORTAL.
CON LOS ESCASOS MEDIOS DE QUE DISPONÍA, FEDOR PUDO EXTRAER LA BALA AL HERIDO.
BIEN, NO CREO QUE HAYA PELIGRO DE INFECCIÓN, PERO...
¿QUÉ HAGO CON ÉL? NO PUEDE QUEDARSE AQUÍ.
TRASLADAR EL HERIDO EN AQUELLAS CONDICIONES ERA UN VERDADERO PROBLEMA. PERO EL AZAR LE BRINDÓ UNA MAGNÍFICA OCASIÓN: UNA PATRULLA ALEMANA.

¿HAS OIDO? ME PARECE QUE HAY ALGUIEN POR AHÍ.
ES POR AQUÍ, VEN.
¡DIOS MÍO! ES UNO DE LOS NUESTROS.
¡MAGNÍFICO! YA SE LO HAN LLEVADO. AHORA SÉ QUE ESTÁ A SALVO.
FEDOR REGRESÓ CON LOS SUYOS, IGNORANDO QUE HABÍA PERDIDO UNA PIEZA DE SU INSTRUMENTAL.

ENCONTRAMOS ESTO JUNTO AL OFICIAL.
¡UN BISTURÍ!
EL BISTURÍ, PROPIEDAD DE FEDOR, TENÍA UNA INSCRIPCIÓN GRABADA EN EL MANGO.
DOCTOR FEDOR DOLOKOV. ESTAMOS EN DEUDA CON ESE MÉDICO RUSO. SU CONDUCTA MERECE NUESTRA CONSIDERACIÓN.
PASARON UNOS DÍAS. ANTE LA LLEGADA DEL INVIERNO LAS OPERACIONES SE HABÍAN PARALIZADO Y AMBOS BANDOS ESTABAN OCUPADOS EN FORTALECER SUS RESPECTIVAS POSICIONES.
¿YA SABES LA NOTICIA, FEDOR? TU "AMIGO" EL GENERAL KETHOWSKY, VENDRÁ A VERNOS EN VISITA DE INSPECCIÓN.

NO CREO QUE LE GUSTE MUCHO SU NUEVO DESTINO. ¡CÓMO RECORDARÁ SUS HORAS APACIBLES EN MOSCÚ!
¡PUES SE LE ACABÓ EL ENCHUFE!
DÍAS DESPUÉS LLEGÓ EL GENERAL KETHOWSKY.
A GUISA DE SALUDO, LA ARTILLERÍA ALEMANA EMPEZÓ A HOSTIGAR LAS POSICIONES RUSAS.

UNO DE LOS PROYECTILES DESTRUYÓ EL VEHÍCULO QUE HABÍA TRAÍDO AL GENERAL HASTA EL FRENTE.
¿ESTAMOS SEGUROS AQUÍ?
DEPENDE, GENERAL.
SI CAYERA UN OBÚS ENCIMA DEL REFUGIO, NO LO CONTARÍAMOS.
¡HUM!
EN AQUEL MOMENTO...

EL GENERAL, SU AYUDANTE Y EL TENIENTE PETYA QUEDARON SEPULTADOS EN EL INTERIOR DEL REFUGIO. INMEDIATAMENTE, SE INICIARON LOS TRABAJOS DE SALVAMENTO.
¡EH, POR AQUÍ!
ESTOY BIEN. AYUDAD A LOS DEMÁS.
¡PETYA! ¿CÓMO TE ENCUENTRAS?
BIEN, FEDOR. PERO EL GENERAL TAL VEZ TE NECESITE.

FEDOR LE HIZO UN RECONOCIMIENTO. NO LE ENCONTRÓ NINGUNA LESIÓN, PERO...
PARECE MALHERIDO. SERÁ MEJOR LLEVARLO A UN REFUGIO.
¿TIENE ALGO GRAVE, FEDOR?
NO, PERO...
COMO HA SIDO DESTRUÍDO SU COCHE, NO PUEDE SER EVACUADO. ES PRECISO OPERARLE, PERO, DESGRACIADAMENTE, CAREZCO DE ANESTESIA; LA GASTÉ TODA EN EL OFICIAL ALEMÁN.

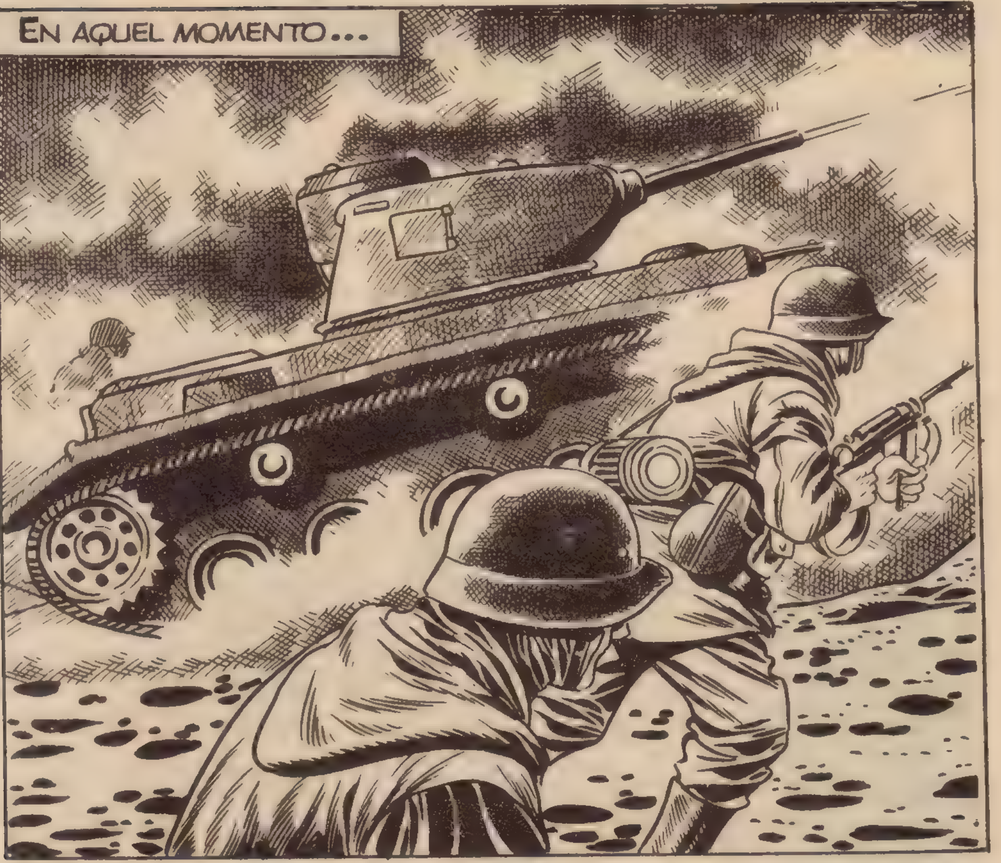
EN AQUEL MOMENTO...

¡LOS ALEMANES ATACAN!

SI OCURRE ALGO GRAVE, VOLVERÉ, FEDOR.

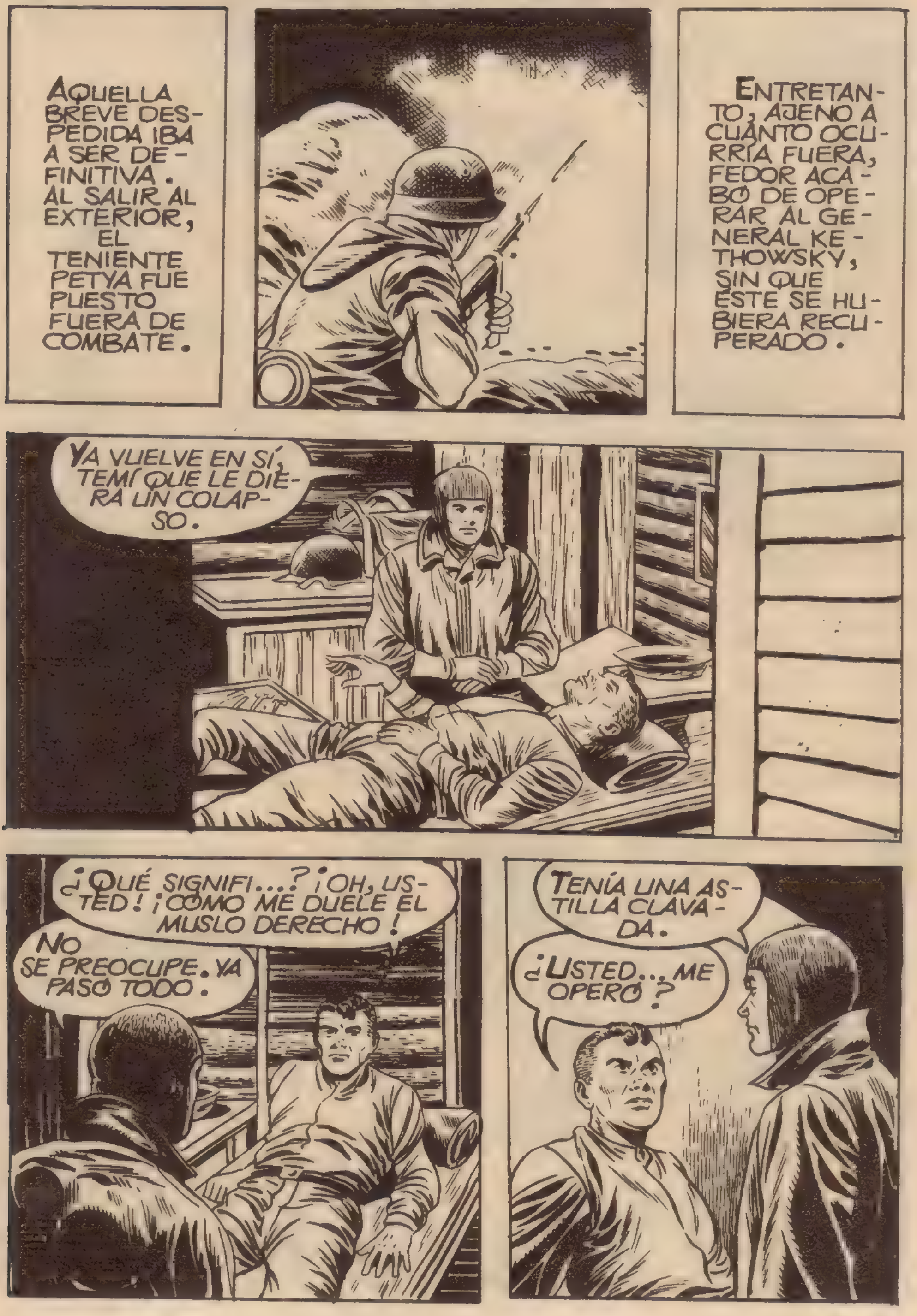
AQUELLA BREVE DESPEDIDA IBA A SER DEFINITIVA. AL SALIR AL EXTERIOR, EL TENIENTE PETYA FUE PUESTO FUERA DE COMBATE.
ENTRETANTO, AJENO A CUANTO OCURRÍA FUERA, FEDOR ACABÓ DE OPERAR AL GENERAL KETHOWSKY, SIN QUE ÉSTE SE HUBIERA RECUPERADO.
YA VUELVE EN SÍ, TEMÍ QUE LE DIERA UN COLAPSO.
¿QUÉ SIGNIFI...? ¡OH, USTED! ¡CÓMO ME DUELE EL MUSLO DERECHO!
NO SE PREOCUPE. YA PASÓ TODO.
TENÍA UNA ASTILLA CLAVADA.
¿USTED... ME OPERÓ?

SU COCHE ESTABA FUERA DE SERVICIO, Y POCO DESPUÉS ATACARON LOS ALEMANES; NO HABÍA MÁS REMEDIO.
¡LOS ALEMANES!
¡TENEMOS QUE SALIR DE AQUÍ ANTES DE QUE NOS ATRAPEN!
CÁLMESE, GENERAL.
MIENTRAS...
¡CHIST! ¡LOS ALEMANES!

NO QUIERO CAER PRISIONERO COMO GENERAL. VOY A VESTIRME DE SOLDADO.
YO, POR EL CONTRARIO, VOY A PONERME MIS GALONES.
EN CONTADOS MINUTOS FEDOR Y EL GENERAL SE CONVIRTIERON EN OFICIAL Y SOLDADO RESPECTIVAMENTE. CUANDO SALIERON FUERA HABÍA ESTALLADO UNA FURIOSA TORMENTA.
¡EH! ¡NO HAY NADIE!
¡ESO ES PEOR!

LAS POSCIONES EN LA ESTEPA ERAN ABANDONADAS A MENUDO, CONVIRTIÉNDOSE EN LUGARES DESIERTOS, ALEJADOS DE TODA COMUNICACIÓN.
MI PIERNA NO PUEDE SOSTENERME POR MÁS TIEMPO. ¿QUÉ HACEMOS?
REGRESAR A LA POSICIÓN.
¡NO! MORIRÍAMOS SIN REMEDIO. NADIE VOLVERÁ A BUSCARNOS.
ES POSIBLE.
FINALMENTE, PREVALECIÓ EL CRITERIO DE FEDOR Y REGRESARON A LA POSICIÓN. SU SITUACIÓN ERA DIFÍCIL, PERO NO DESESPERADA.
DISPONEMOS DE COMIDA PARA QUINCE DÍAS. DE AQUÍ A ENTONCES...

¡QUINCE DÍAS! Y DESPUÉS... ¿QUÉ?
NO PERDAMOS LA ESPERANZA.
FUERON PASANDO LOS DÍAS. EL TEMPORAL DE NIEVE NO AMAINABA.
LAS PROVISIONES SE AGOTARON ANTES DE LO PREVISTO, PUES EL GENERAL NO SE MOSTRABA PRUDENTE EN SU CONSUMO.
SE TERMINÓ LA COMIDA, GENERAL.
NO PODEMOS CONTINUAR ASÍ.
CON ESTE TIEMPO, LO QUE NO PODEMOS HACER ES ARRIESGARNOS A SALIR DE AQUÍ.
MI PIERNA YA ESTÁ BIEN. PODEMOS INTENTARLO.
¡NO ANDARÍAMOS NI DOS KILÓMETROS! LA TEMPESTAD ARRECIA.
¡PUES YO QUIERO SALIR DE AQUÍ!

DE ACUERDO, GENERAL, HAGA LO QUE QUIERA ¡MÁRCHESE!
PERO SU ACTITUD NO ESTÁ DE ACUERDO CON LA QUE DEBERÍA ADOPTAR UN HOMBRE DE SU POSICIÓN. SE HA DEJADO DOMINAR POR EL MIEDO, HA RENUNCIADO A SUS GALONES... POR MUCHO MENOS, HUBIERA FORMADO UN CONSEJO DE GUERRA A CUALQUIERA.
PERO...
USTED SABE QUE TENGO RAZÓN, GENERAL.
EL GENERAL, AVERGONZADO, NI SIQUIERA TUVO FUERZAS PARA REPLICAR. PERO ESTABA DECIDIDO A MARCHARSE, Y...
TODO ESTO NO NOS SACARÁ DE AQUÍ. YO YA HE TOMADO UNA DETERMINACIÓN.
¡ME VOY!
LE DESEO SUERTE, GENERAL.

CUANDO EL GENERAL RUSO ABANDONÓ EL REFUGIO SABÍA QUE TENÍA QUE ENFRENTARSE CON DOS PELIGROS: LOS ALEMANES Y EL FRÍO. PERO NO HABÍA PENSADO EN OTRO PELIGRO.
EL GENERAL SUCUMBIÓ ANTE LOS LOBOS, VÍCTIMA DE SU IMPRUDENTE DETERMINACIÓN.
¿QUÉ SIGNIFICAN ESOS DISPAROS?
VAMOS HACIA ALLÁ. PUEDE SER QUE ALGUNO DE LOS NUESTROS SE HAYA PERDIDO.

TAMBIÉN A LOS OÍDOS DE FEDOR LLEGARON LOS ANGUSTIOSOS DISPAROS DE LA METRALLETA DEL GENERAL. SIN VACILAR, LLEVADO DE SU NOBLE CORAZÓN, CORRIÓ EN SU AUXILIO.
TEMO QUE HAYA SUCEDIDO LO PEOR.
CUANDO FEDOR LLEGÓ AL LUGAR DE LA LUCHA, COMPRENDIÓ QUE HABÍA LLEGADO DEMASIADO TARDE.
YA NO PUEDO HACER NADA; SÓLO DISPARAR CONTRA LOS LOBOS.

GUIADOS POR LOS ESTAMPIDOS DE LOS NUEVOS DISPAROS, LOS ALEMANES NO TARDARON EN ENCONTRAR A FEDOR. ESTABA CUMPLIENDO CON EL HUMANITARIO DEBER DE ENTERRAR AL GENERAL.
CONSIDÉRESE PRISIONERO.
¿CÓMO SE LLAMA?
FEDOR DOLOKOV, OFICIAL DE SANIDAD.
¿EH? ¡EL QUE CURÓ A MI HIJO!
FEDOR SE ENCONTRÓ ANTE UN HOMBRE, QUE TENÍA UN GRAN CONCEPTO DE LA GRATITUD: EL CORONEL LEANDER.

USTED ATENDIÓ A UN ALEMÁN GRAVEMENTE HERIDO; ERA MI HIJO. NO SOY MUCHO, PERO TENGO AMISTADES E INFLUENCIAS. LE ASEGURO QUE NO SE LE TRATARÁ COMO A UN ENEMIGO.
FEDOR FUE ADMITIDO EN EL HOSPITAL MILITAR.
ADEMÁS DE LA CONFIANZA DE SUS ANTIGUOS ENEMIGOS, SUPO GANARSE OTROS AFECTOS.
ESTARÁ FATIGADO, FEDOR.
UN POCO.
¿QUIERE QUE LE TRAIGA UN POCO DE CAFÉ?
GRACIAS, NO NECESITO NADA.

ME PREOCUPA MI PORVENIR. ¿CREE USTED QUE PUEDO HACERME ILUSIONES? ¿PODRÉ ALGÚN DÍA...?
ESTOY SEGURA, FEDOR.
¿PUEDO CONFIAR EN QUE USTED... EN QUE TÚ ME AYUDES A CONSEGUIRLO?
¡CON TODO MI CORAZÓN, FEDOR!
EL AMOR PUDO MÁS QUE LOS AVATARES DE LA GUERRA. AHORA, EN UN PUEBLECITO ALEMÁN, VIVE UN FELIZ MATRIMONIO: EL DE FEDOR Y ZARA DOLOKOV.
FIN

PUDO SER UN * MALVADO *

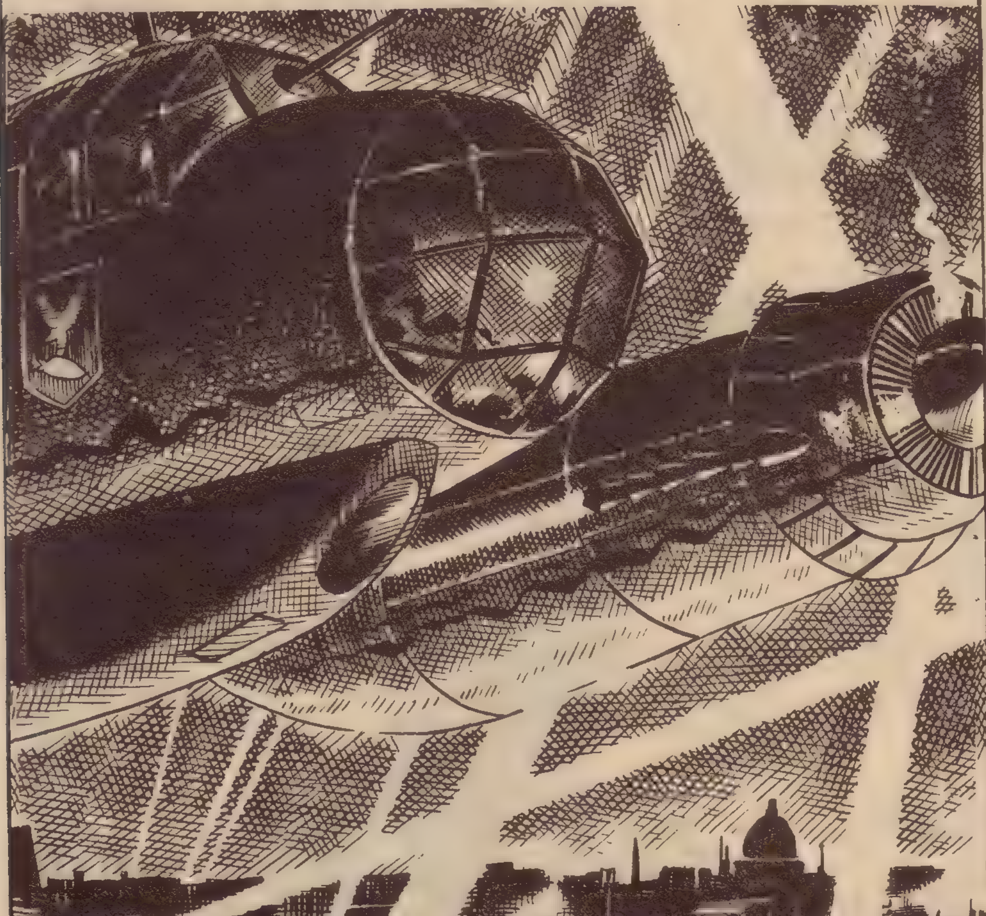

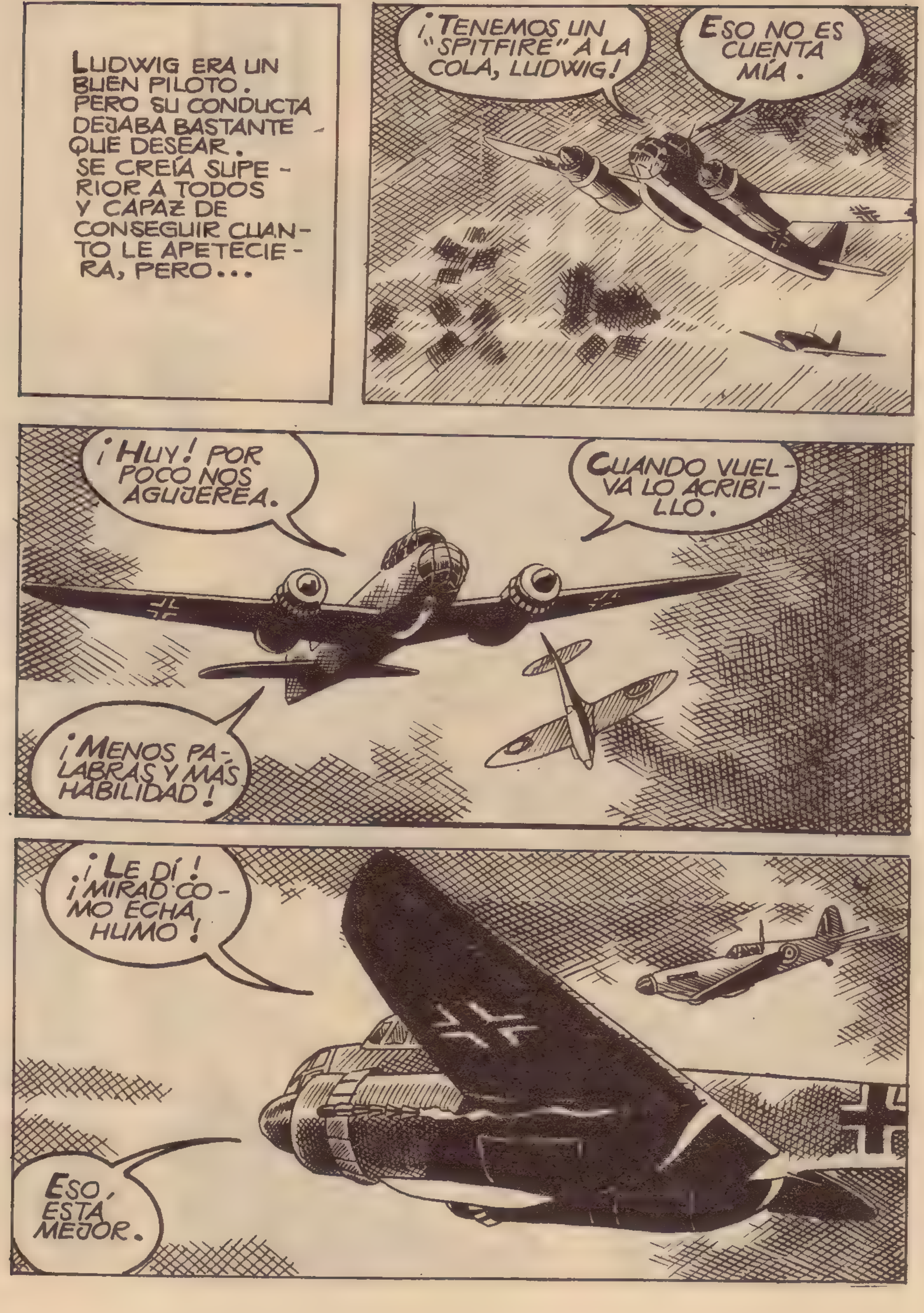
LUDWIG ERA UN BUEN PILOTO. PERO SU CONDUCTA DEJABA BASTANTE QUE DESEAR. SE CREÍA SUPERIOR A TODOS Y CAPAZ DE CONSEGUIR CUANTO LE APETECIERA, PERO...
¡TENEMOS UN "SPITFIRE" A LA COLA, LUDWIG!
ESO NO ES CUENTA MÍA.
¡HUY! POR POCO NOS AGUJEREA.
CUANDO VUELVA LO ACRIBILLO.
¡MENOS PALABRAS Y MÁS HABILIDAD!
¡LE DÍ! ¡MIRAD COMO ECHA HUMO!
ESO, ESTÁ MEJOR.

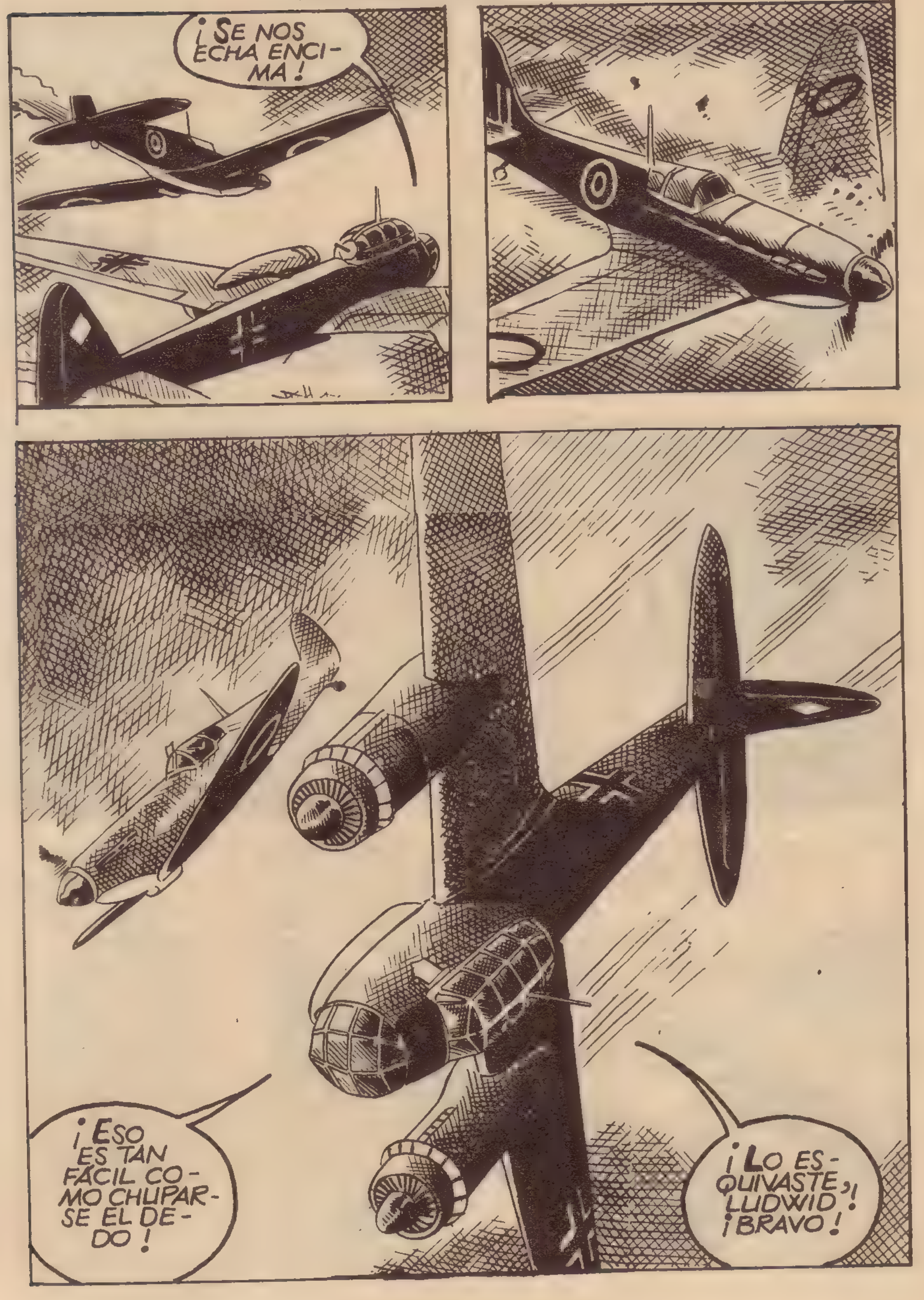
¡SE NOS ECHA ENCIMA!
¡ESO ES TAN FÁCIL COMO CHUPARSE EL DEDO!
¡LO ESQUIVASTE, LUDWID! ¡BRAVO!

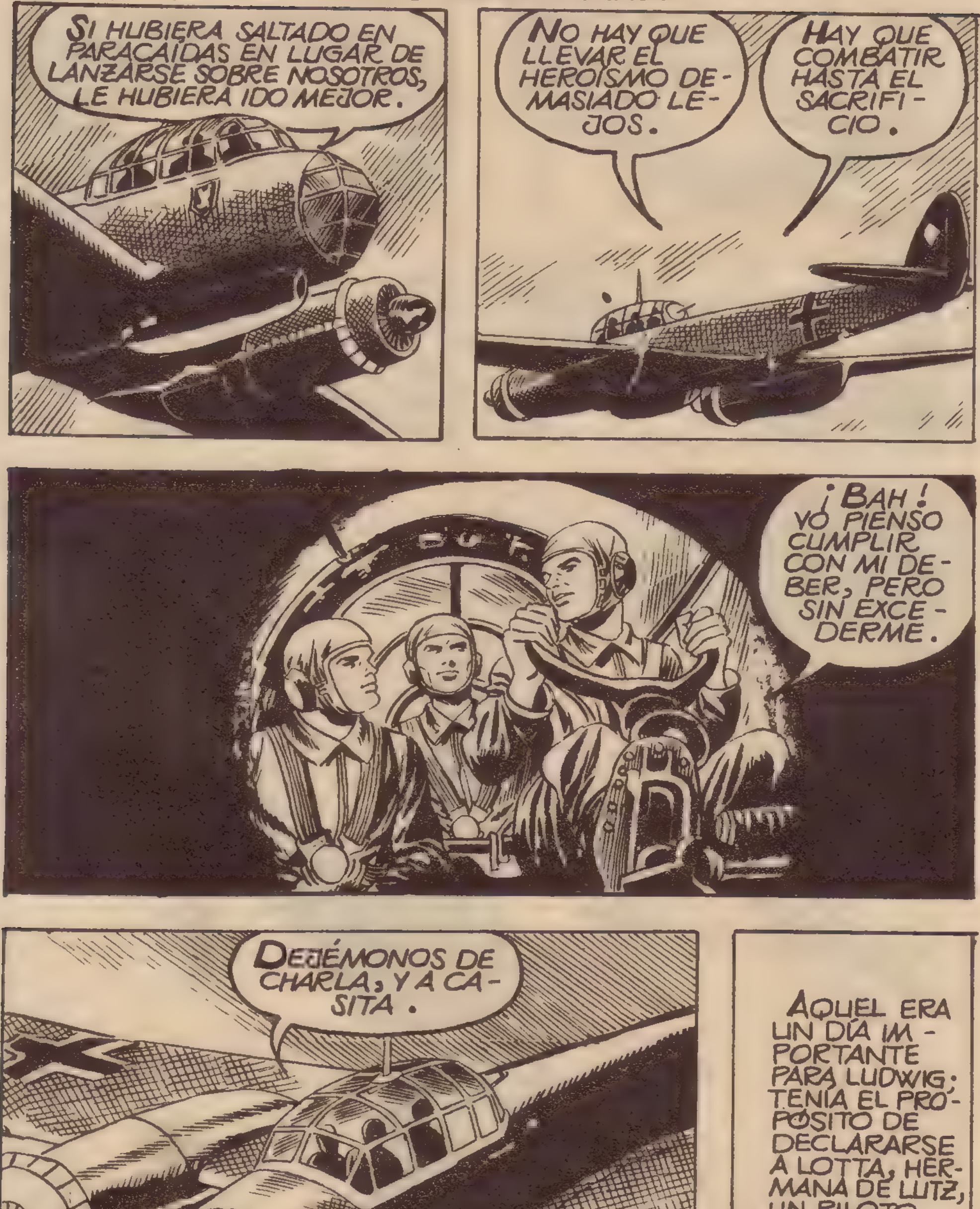
SI HUBIERA SALTADO EN PARACAIDAS EN LUGAR DE LANZARSE SOBRE NOSOTROS, LE HUBIERA IDO MEJOR.
NO HAY QUE LLEVAR EL HEROISMO DEMASIADO LEJOS.
HAY QUE COMBATIR HASTA EL SACRIFICIO.
¡BAH! YO PIENSO CUMPLIR CON MI DEBER, PERO SIN EXCEDERME.
DEJÉMONOS DE CHARLA, Y A CASITA.
AQUEL ERA UN DÍA IMPORTANTE PARA LUDWIG: TENÍA EL PROPÓSITO DE DECLARARSE A LOTTA, HERMANA DE LUTZ, UN PILOTO DE CAZA DESTINADO A SU BASE.

¿SABES LO QUE ESTOY PENSANDO HACE TIEMPO, LOTTA?
NO. ¿QUÉ?
QUE PODRÍAMOS CASARNOS.
¿EH?
¿ES ESO TODO LO QUE RESPONDES?
NO, LUDWIG.
SÓLO TE PROFESO UNA GRAN AMISTAD, PERO NO TE QUIERO. LO SIENTO, PERO TE RUEGO QUE NO TE SIENTAS DESAIRADO.
CUALQUIERA DIRÍA QUE TE HE OFENDIDO.

Y TÚ, ¿NO TE HAS MOLESTADO POR MI NEGATIVA?
¡PUES CLARO QUE NO!
NO SABES LA ALEGRÍA QUE ME DAS. SIEMPRE HE APRECIADO MUCHO TU AMISTAD.
GRACIAS, LOTTA.
DEBE DE QUERER A OTRO, SEGURO. ¡SI YO SUPIERA A QUIÉN!
LUDWIG FUE RECORDANDO A CADA UNO DE LOS AMIGOS DE LOTTA, CALCULANDO LAS POSIBILIDADE DE TODOS ELLOS.
HANS, PETER, OSCAR... ¡KLAUS!
¡NO PUEDE SER OTRO!
ES APUESTO Y TODOS LE CONSIDERAN UN HÉROE.

CUANDO LLEGÓ A SU CASA...
NO ME SERÁ DIFÍCIL AVERIGUARLO.
AL DÍA SIGUIENTE, LUDWIG PIDIÓ PERMISO PARA REALIZAR UN VUELO DE RECONOCIMIENTO SOBRE TERRITORIO ENEMIGO. LE FUE CONCEDIDO, Y TAMBIÉN EL DERECHO DE ESCOGER UN COMPAÑERO.
¿QUÉ TE PARECE UN PASEO SOBRE INGLATERRA EN MI COMPAÑÍA, KLAUS?
MUY BIEN, LUDWIG.
Y, ADEMÁS, ESTRENAREMOS UN NUEVO APARATO: UN FW-189.
¡MAGNÍFICO!
MÁS TARDE...

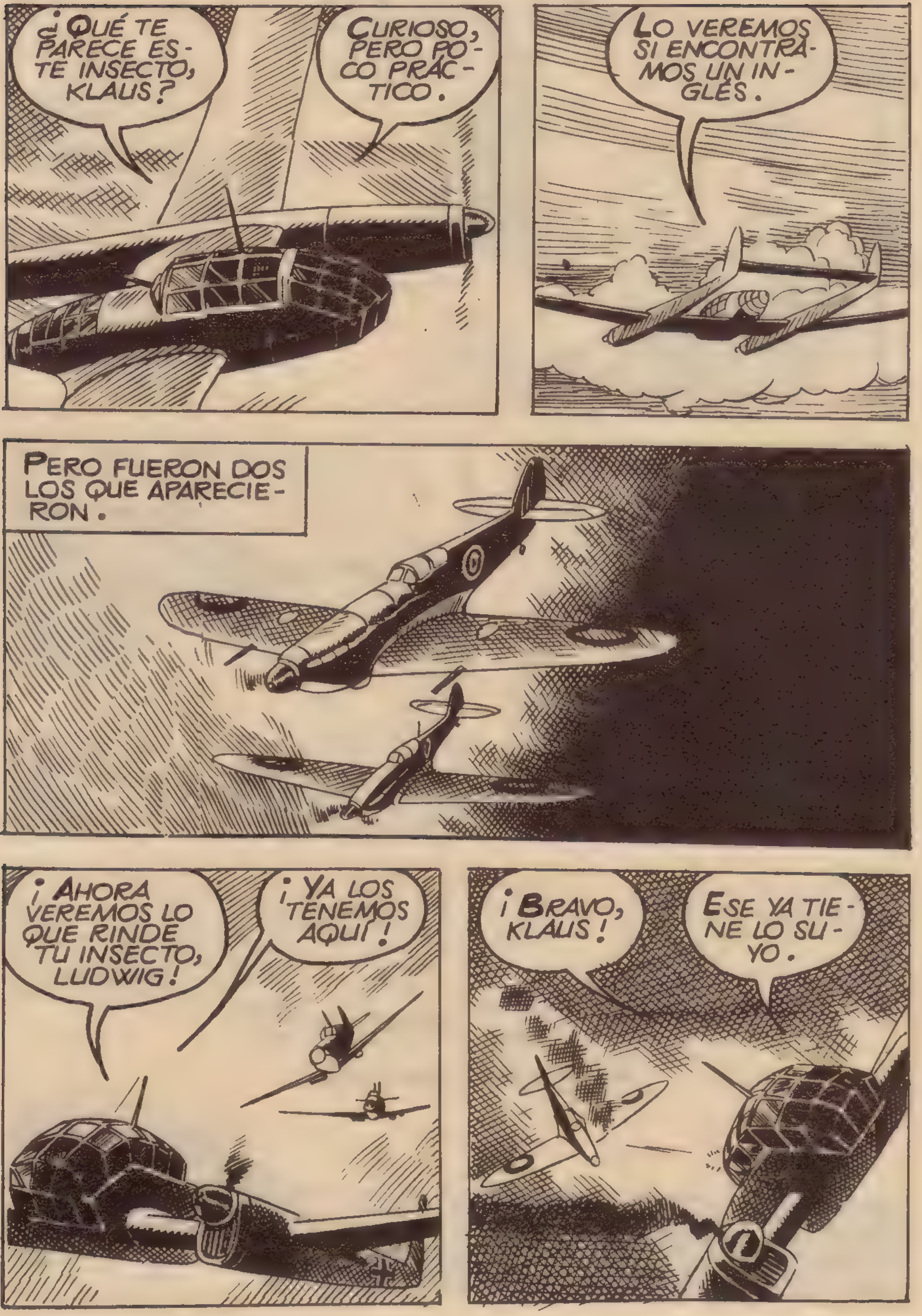
¿QUÉ TE PARECE ESTE INSECTO, KLAUS?
CURIOSO, PERO POCO PRÁCTICO.
LO VEREMOS SI ENCONTRAMOS UN INGLÉS.
PERO FUERON DOS LOS QUE APARECIERON.
¡AHORA VEREMOS LO QUE RINDE TU INSECTO, LUDWIG!
¡YA LOS TENEMOS AQUÍ!
¡BRAVO, KLAUS!
ESE YA TIENE LO SUYO.

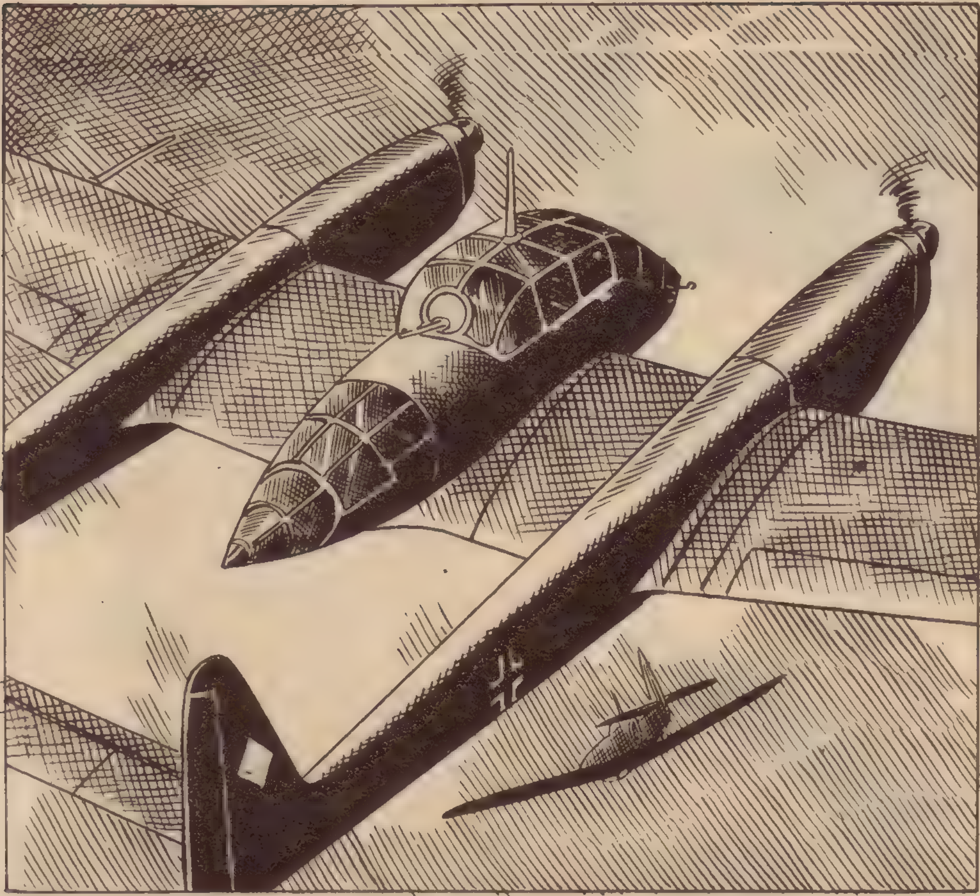

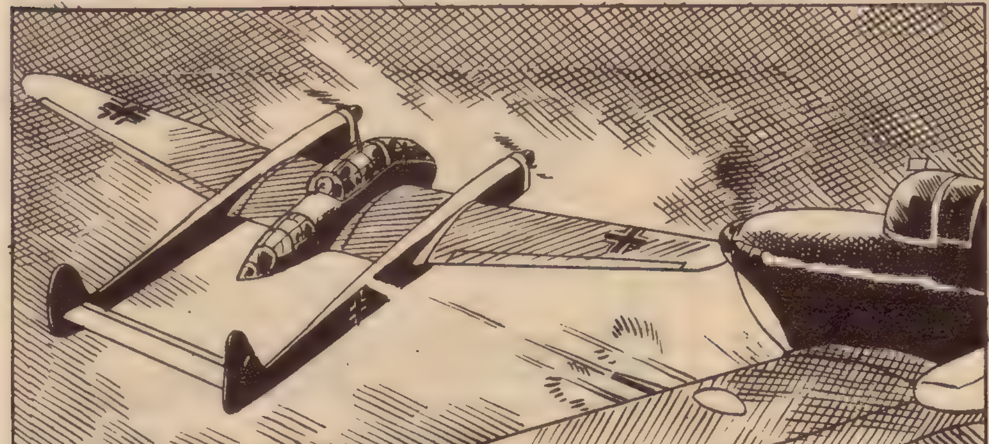

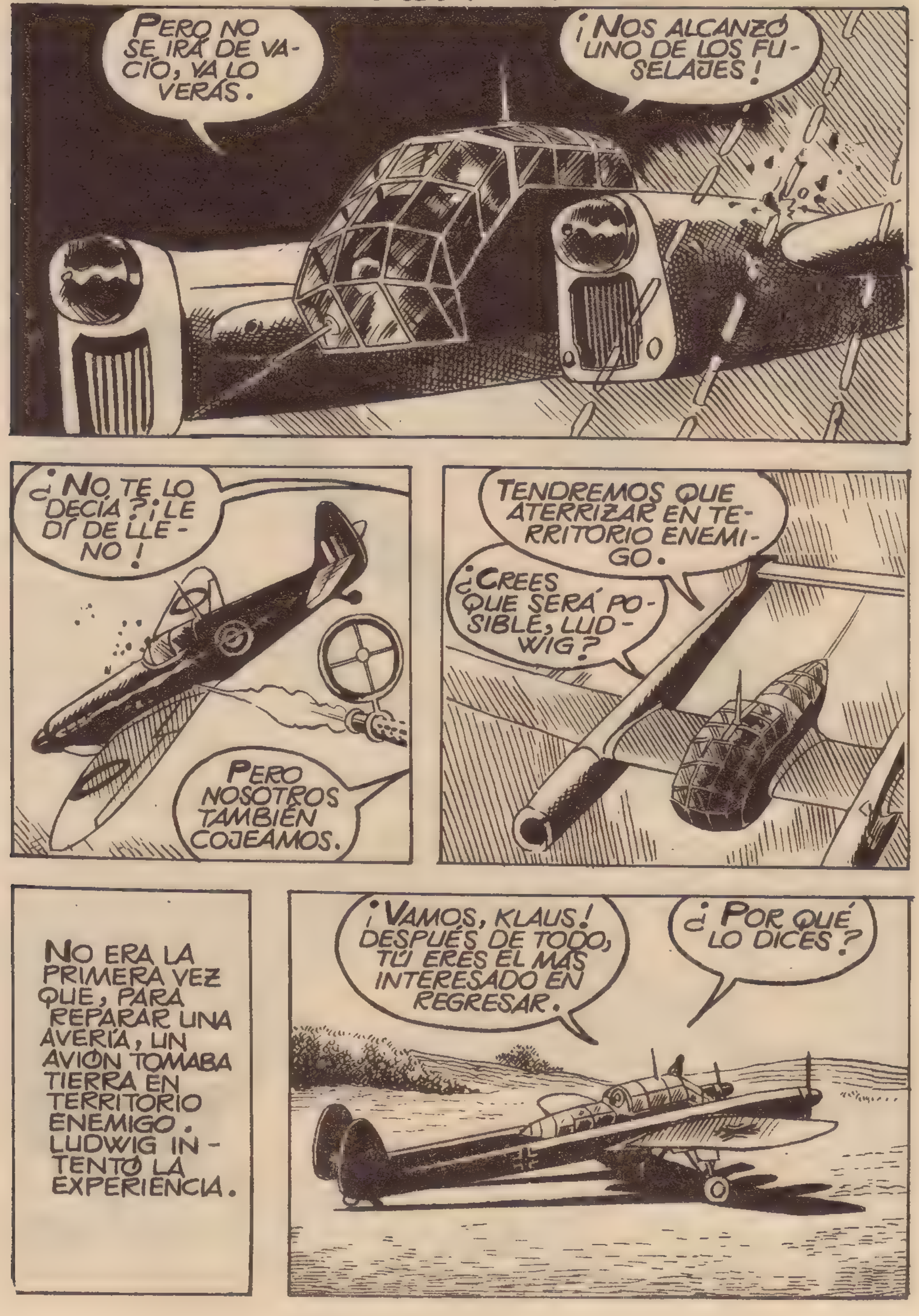
PERO NO SE IRÁ DE VACÍO, YA LO VERÁS.
¡NOS ALCANZÓ UNO DE LOS FUSELAJES!
¿NO TE LO DECÍA? ¡LE DÍ DE LLENO!
PERO NOSOTROS TAMBIÉN COJEAMOS.
TENDREMOS QUE ATERRIZAR EN TERRITORIO ENEMIGO.
¿CREES QUE SERÁ POSIBLE, LUDWIG?
NO ERA LA PRIMERA VEZ QUE, PARA REPARAR UNA AVERÍA, UN AVIÓN TOMABA TIERRA EN TERRITORIO ENEMIGO. LUDWIG INTENTÓ LA EXPERIENCIA.
¡VAMOS, KLAUS! DESPUÉS DE TODO, TÚ ERES EL MÁS INTERESADO EN REGRESAR.
¿POR QUÉ LO DICES?

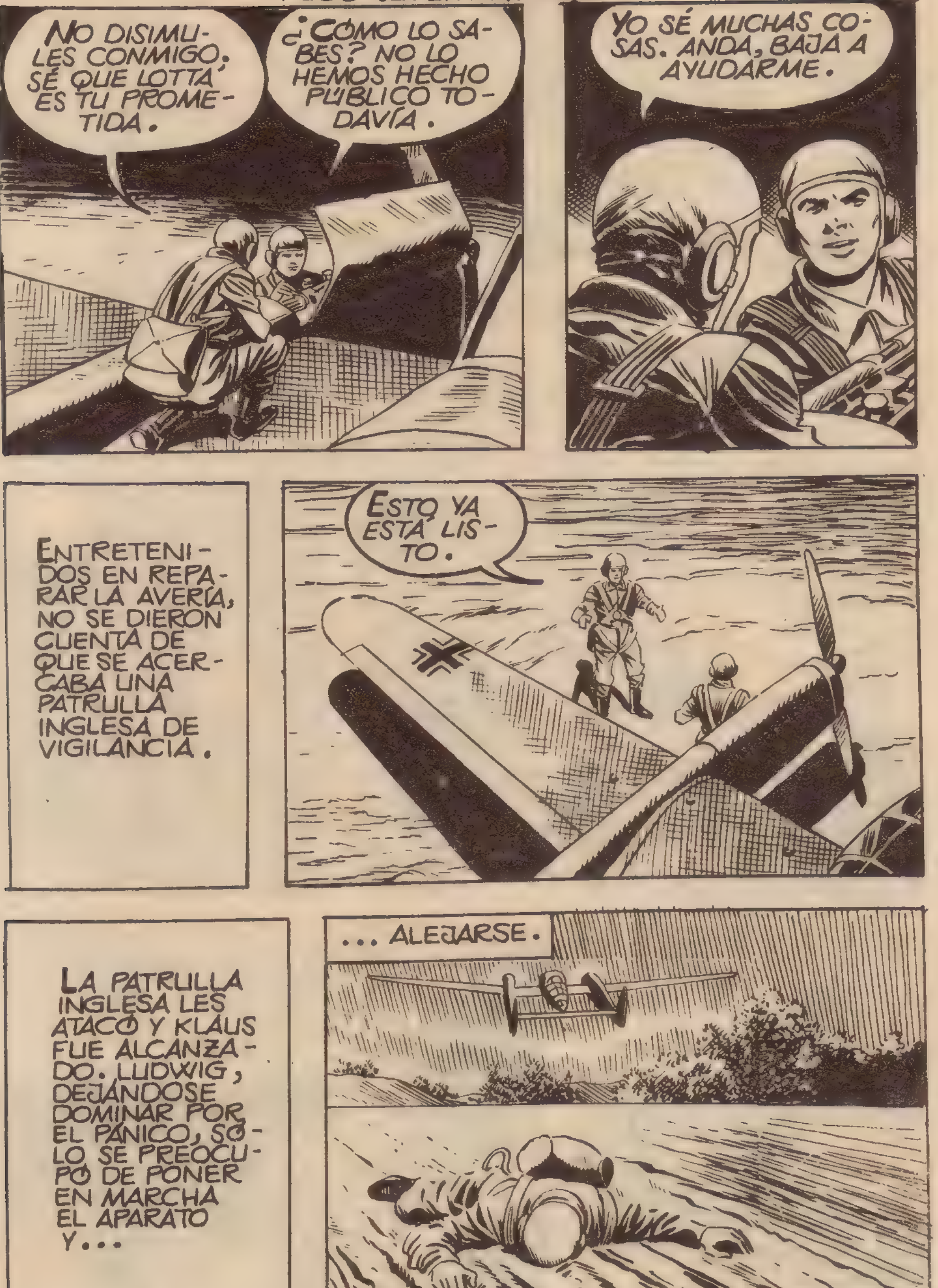
NO DISIMULES CONMIGO; SÉ QUE LOTTA ES TU PROMETIDA.
¿CÓMO LO SABES? NO LO HEMOS HECHO PÚBLICO TODAVÍA.
YO SÉ MUCHAS COSAS. ANDA, BAJA A AYUDARME.
ENTRETENIDOS EN REPARAR LA AVERÍA, NO SE DIERON CUENTA DE QUE SE ACERCABA UNA PATRULLA INGLESA DE VIGILANCIA.
ESTO YA ESTÁ LISTO.
LA PATRULLA INGLESA LES ATACÓ Y KLAUS FUE ALCANZADO. LUDWIG, DEJÁNDOSE DOMINAR POR EL PÁNICO, SÓLO SE PREOCUPÓ DE PONER EN MARCHA EL APARATO Y...
... ALEJARSE.

NO HE PODIDO OBRAR DE OTRA MANERA. ¡DEBÍA ESCAPAR!
PERO KLAUS SÓLO HABÍA SIDO ROZADO POR EL DISPARO Y PUDO ALEJARSE, BURLANDO A LOS SOLDADOS INGLESES.
LUDWIG HA PODIDO ESCAPAR. YO DIRÍA QUE DEMASIADO APRISA.
SERÁ MEJOR QUE ME DESPOJE DE MI INDUMENTARIA DE VUELO.
SÓLO HAY UN MEDIO DE SALIR DE AQUÍ.
NO ES UNA LOCURA ATRAVESAR EL CANAL DE LA MANCHA; MUCHOS LO LOGRARON YA.

¡QUE DIOS ME AYUDE!
KLAUS SE DESPOJÓ DE LA MAYOR PARTE DE SU ROPA Y LUEGO SE ECHÓ AL MAR. MIENTRAS, LUTZ LLEVABA UNA TRISTE NUEVA A SU HERMANA.
HA OCURRIDO ALGO MUY LAMENTABLE, LOTTA.
KLAUS NO HA REGRESADO DEL VUELO.
¡DIOS MÍO!
ESTA MAÑANA SALIÓ DE MISIÓN CON LUDWIG.

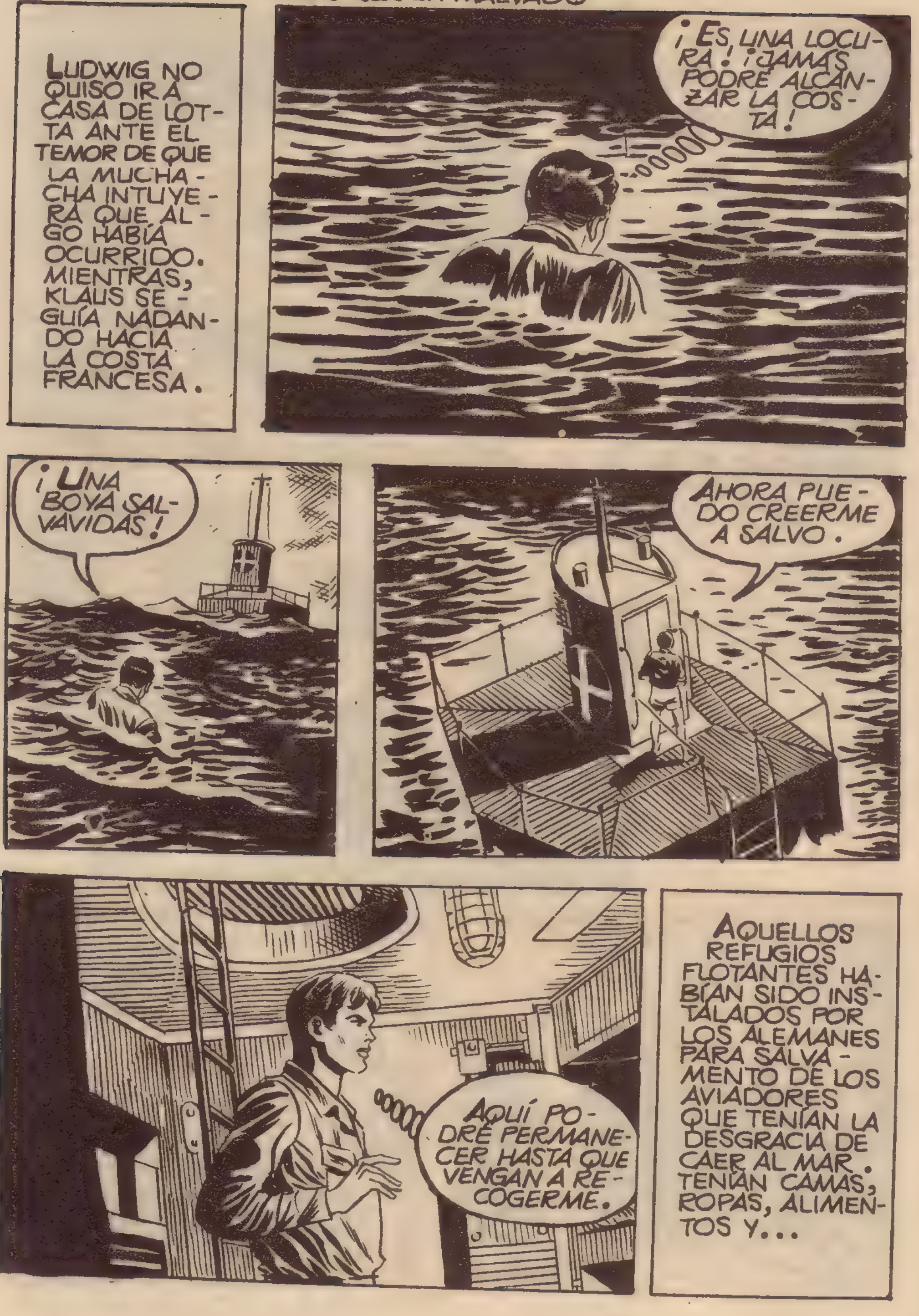
LUDWIG NO QUISO IR A CASA DE LOTTA ANTE EL TEMOR DE QUE LA MUCHACHA INTUYERA QUE ALGO HABÍA OCURRIDO. MIENTRAS, KLAUS SEGUÍA NADANDO HACIA LA COSTA FRANCESA.
¡ES, UNA LOCURA! ¡JAMÁS PODRÉ ALCANZAR LA COSTA!
¡UNA BOYA SALVAVIDAS!
AHORA PUEDO CREERME A SALVO.
AQUÍ PODRÉ PERMANECER HASTA QUE VENGAN A RECOGERME.
AQUELLOS REFUGIOS FLOTANTES HABÍAN SIDO INSTALADOS POR LOS ALEMANES PARA SALVAMENTO DE LOS AVIADORES QUE TENÍAN LA DESGRACIA DE CAER AL MAR. TENÍAN CAMAS, ROPAS, ALIMENTOS Y...

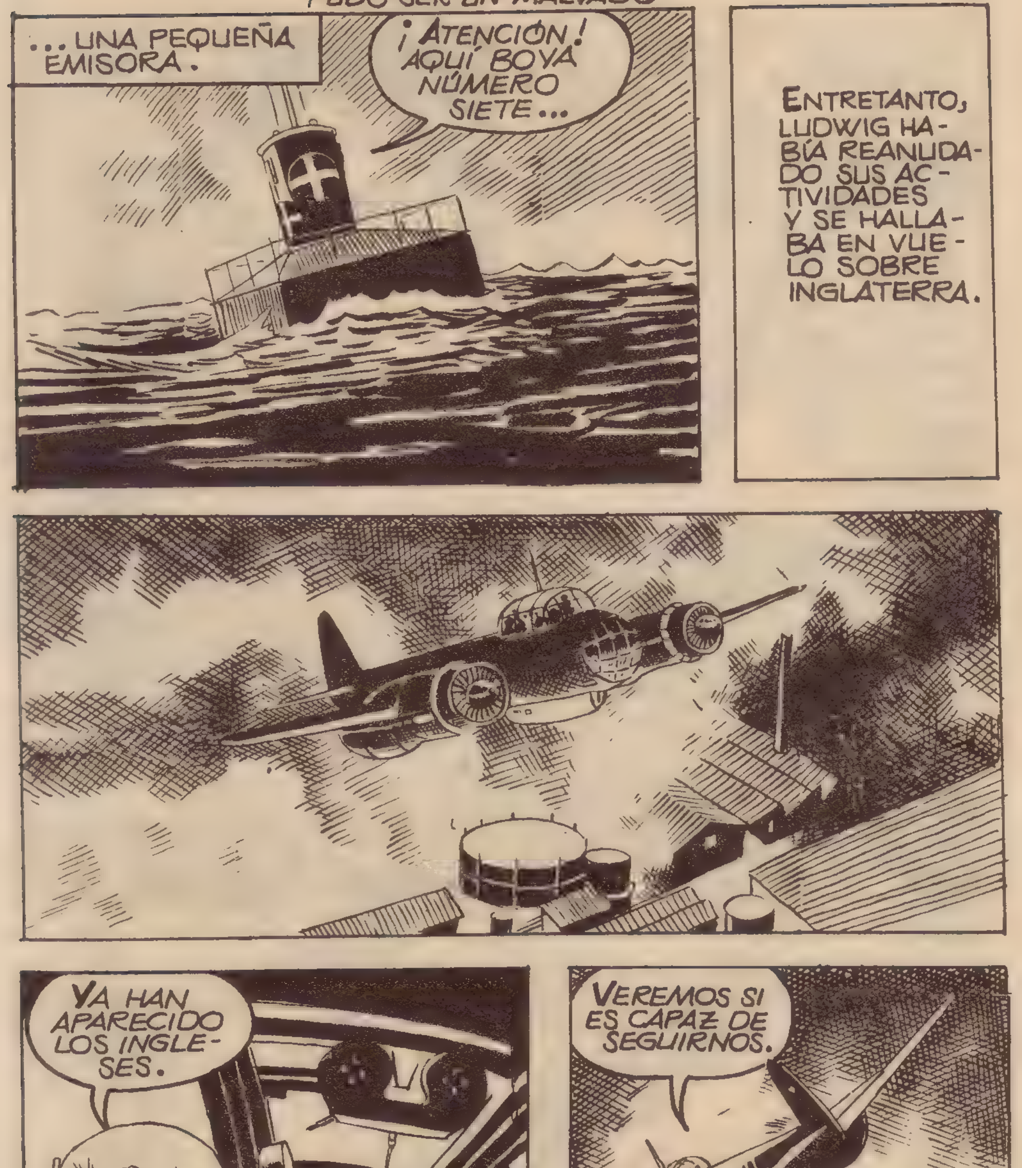
...UNA PEQUEÑA EMISORA.
¡ATENCIÓN! AQUÍ BOYA NÚMERO SIETE...
ENTRETANTO, LUDWIG HABÍA REANUDADO SUS ACTIVIDADES Y SE HALLABA EN VUELO SOBRE INGLATERRA.
YA HAN APARECIDO LOS INGLESES.
VEREMOS SI ES CAPAZ DE SEGUIRNOS.

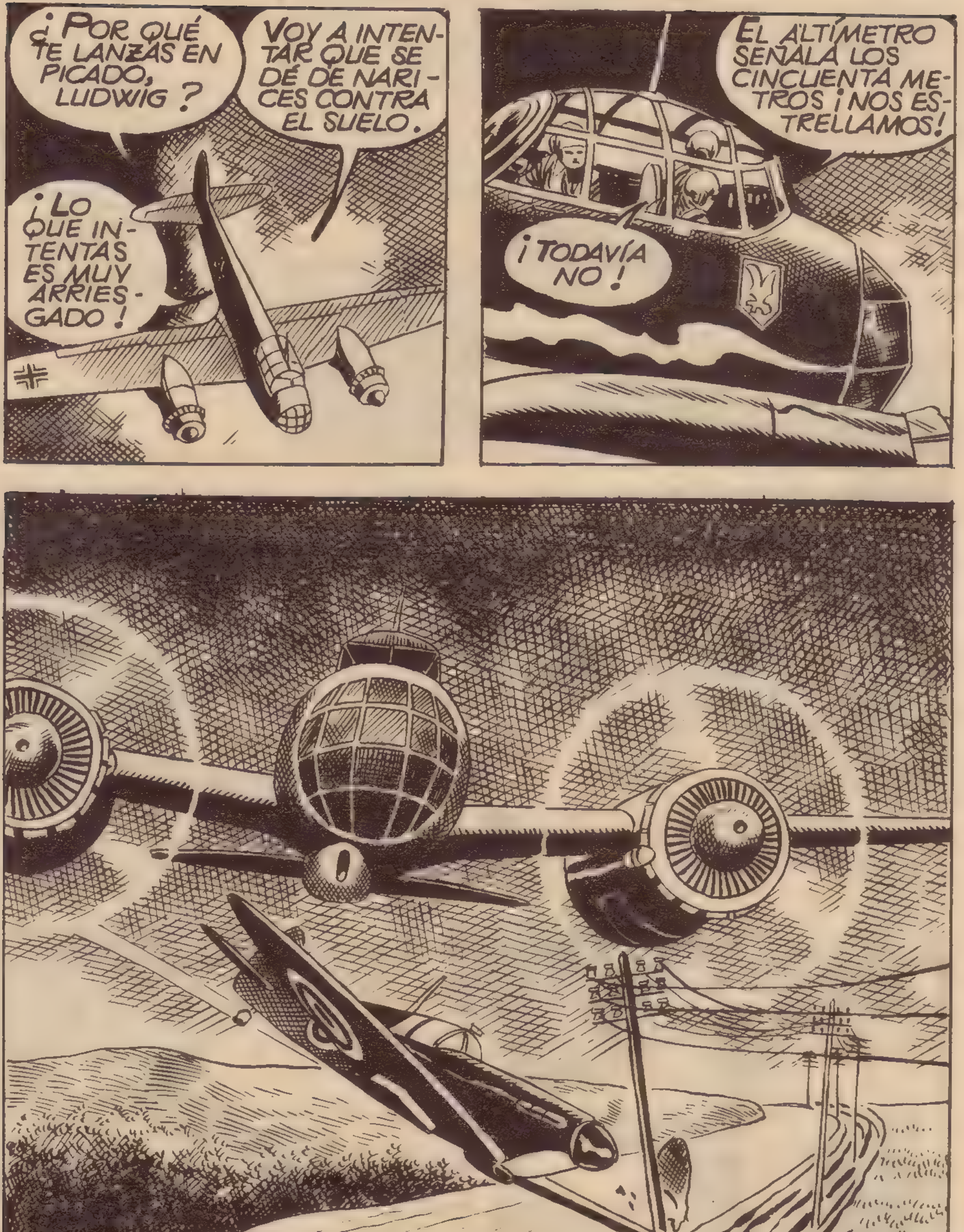
¿POR QUÉ TE LANZAS EN PICADO, LUDWIG?
VOY A INTENTAR QUE SE DÉ DE NARICES CONTRA EL SUELO.
¡LO QUE INTENTAS ES MUY ARRIESGADO!
EL ALTÍMETRO SEÑALA LOS CINCUENTA METROS ¡NOS ESTRELLAMOS!
¡TODAVÍA NO!

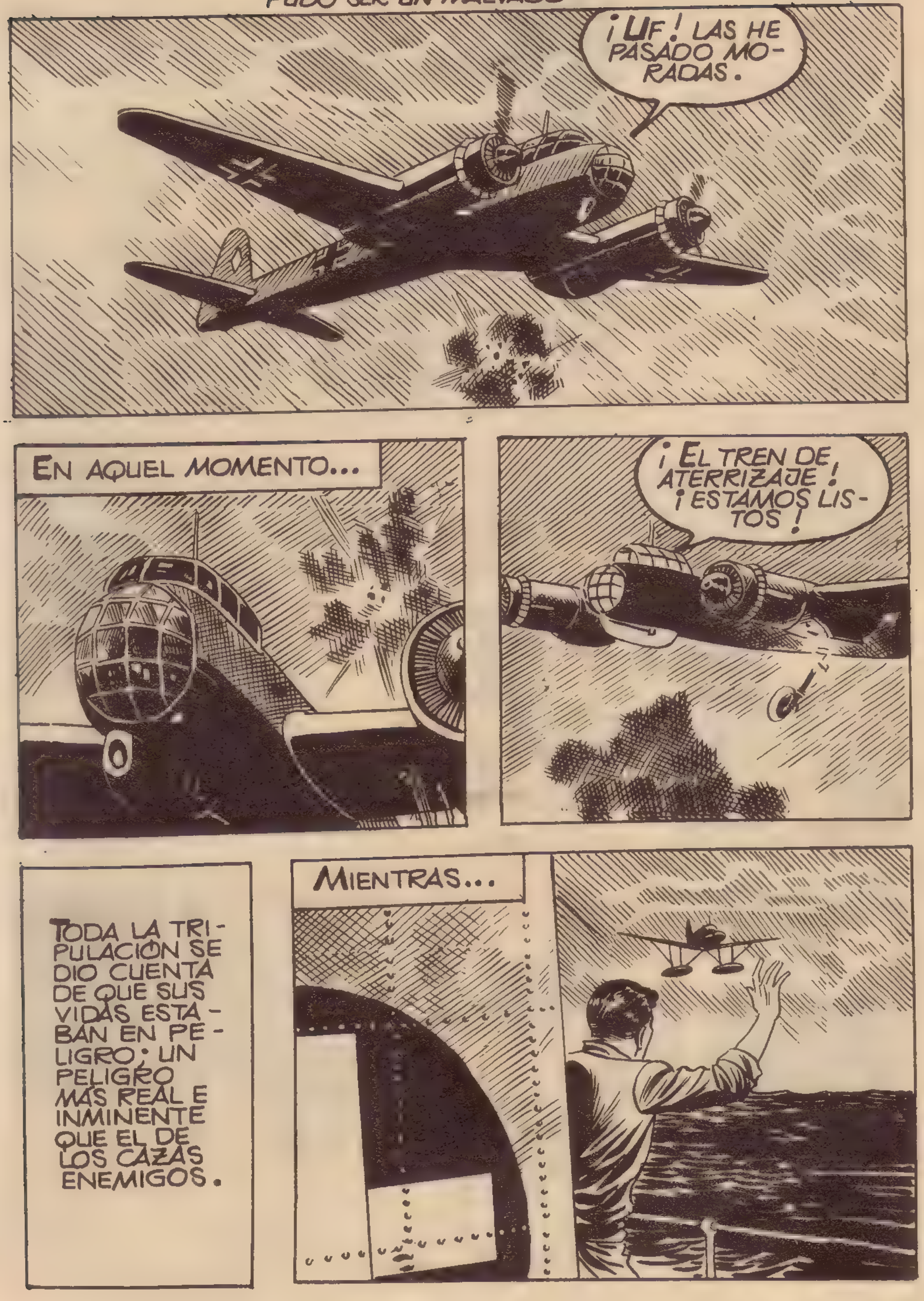
¡UF! LAS HE PASADO MORADAS.
EN AQUEL MOMENTO...
¡EL TREN DE ATERRIZAJE! ¡ESTAMOS LISTOS!
TODA LA TRIPULACIÓN SE DIO CUENTA DE QUE SUS VIDAS ESTABAN EN PELIGRO: UN PELIGRO MÁS REAL E INMINENTE QUE EL DE LOS CAZAS ENEMIGOS.
MIENTRAS...

KLAUS FUE RESCATADO DE LA BOYA SIN NINGUNA DIFICULTAD Y FUE CONDUCIDO A LA BASE, DÓNDE LLEGÓ ANTES QUE EL JU-88 TRIPULADO POR LUDWIG.
LUDWIG ESTÁ AL LLEGAR Y HA COMUNICADO QUE TIENE EL TREN DE ATERRIZAJE DESTROZADO.
¡NO!
TENGO QUE IR A LA PISTA. Y TE RUEGO QUE ME HAGAS UN FAVOR. TELEFONEA A LOTTA. ES MI NOVIA Y ME CREE MUERTO.
DESCUIDA. CUMPLIRÉ TU ENCARGO.
¿ES LA SEÑORITA LOTTA? TENGO QUE DARLE UN ENCARGO...
...PERSONAL DE KLAUS. ESTA TARDE IRÁ A VERLA A SU CASA.
¡DIOS MÍO! ¡QUE ALEGRÍA!

¡ALLÍ VIENE LUDWIG!
EN EFECTO, EL JU-88 SE DISPONÍA A TOMAR TIERRA.
AL HACERLO, UNO DE LOS MOTORES SE DESPRENDIÓ.
¡CORRAMOS! ESTO VA A ESTALLAR.
¿Y LUDWIG? ¿NO HA SALIDO CON VOSOTROS?
¡DIOS MÍO! ¡SE HA QUEDADO DENTRO!

¡CUIDADO! ¡ESTO VA A ESTALLAR!
ES UN LOCO. NO SALDRÁ DE ESE INFIERNO.
PERO KLAUS REAPARECIÓ ENTRE LAS LLAMAS CON EL CUERPO DE LUDWIG.
LUDWIG SÓLO ESTABA LIGERAMENTE CONMOCIONADO. PERO SIN LA INTERVENCIÓN DE KLAUS HUBIERA PERECIDO ENTRE LAS LLAMAS DEL APARATO, YA QUE, INSTANTES DESPUÉS, LOS DEPÓSITOS...
... DE GASOLINA ESTALLARON.
¿QUIÉN ME SACÓ DEL AVIÓN?
YO, LUDWIG.
¿EH?

¡NO PUEDE SER! ¡ERES UNA APARICIÓN!
NO SOY NINGÚN APARECIDO. AQUELLA PATRULLA INGLESA NO PUDO CONMIGO.
TÚ TE MARCHASTE MUY APRISA. ¿NO TE PARECE?
LUDWIG, AVERGONZADO, TUVO QUE CONFESARLE QUE EL MIEDO Y LOS CELOS LE HABÍAN HECHO REACCIONAR DE FORMA NEGATIVA.
¡ME PORTÉ COMO UN COBARDE!
YO ESTABA ENAMORADO DE LOTTA Y ELLA ME RECHAZÓ. ENTONCES CREÍ QUE TÚ, QUE ERES AMIGO DE SU HERMANO LUTZ...

¿LA HERMANA DE LUTZ? ¡PERO SI ELLA NO ES MI NOVIA!
MI PROMETIDA ES LOTTA SOMMERS, LA SOBRINA DEL COMODORO.
¡NO!
ESTOY ABRUMADO. SÉ QUE NO MEREZCO TU PERDÓN, PERO...
YO YA LO HE OLVIDADO TODO, LUDWIG.
20
OLVÍDALO TÚ TAMBIÉN. PERO NO DEJES NUNCA QUE ESOS SENTIMIENTOS NEGATIVOS SE APODEREN DE TÍ. SI CAMBIAS DE MANERA DE SER, TAL VEZ "TU" LOTTA LLEGUE A ACEPTARTE.
ASÍ FUE. LUDWIG CAMBIÓ DE TAL MODO, QUE, LOTTA, CON EL TIEMPO, SE ENAMORÓ DE ÉL.
FIN

BOIXCAR

OBRAS COMPLETAS

Una moderna y cuidada presentación para una colección famosa:

HAZAÑAS BÉLICAS

Una ocasión única para coleccionar toda la obra de este genial dibujante y guionista, iniciador de esta gran serie de relatos bélicos.

En cada volumen, se insertan varios títulos completos hasta un total de 80 páginas.

En el próximo número podrán leer los siguientes títulos:

LA LOCURA DEL VALOR
DEBER CUMPLIDO
70 EL COBARDE

EDICIONES TORAY, S. A.

12 PESETAS